



MINISTERIO DE DESARROLLO RURAL Y TIERRAS

Rendición de Cuentas Inicial
2018

Presupuesto Inicial *2018*

Aprobado mediante Ley Financial N°1006 (20-Dic-17)

MDRyT: PROGRAMACION DEL PRESUPUESTO INSTITUCIONAL POR TIPO DE GASTO, 2018 (En millones de Bs.)

TIPO DE GASTO	PPTO. LEY FINANCIAL	% DE PART.
GASTO CORRIENTE	222,73	25,4%
INVERSION	652,70	74,6%
PROYECTOS DE INVERSION	200,33	22,9%
PROVISIONES - PICAR (PARA INVERSION) ¹	205,23	23,4%
TRANSFERENCIAS	247,14	28,2%
TOTAL	875,43	100,0%

Fuente: SIGEP, Aprobado con Ley Financial N°1006 (20/12/2017)

Elaboración: DGP/MDRyT

Nota: ¹ Recursos en etapa de priorización de comunidades y elaboración de carpetas de inversión

**MDRyT: PROGRAMACION DEL PRESUPUESTO INSTITUCIONAL
POR TIPO DE GASTO, 2018
(En millones de Bs.)**

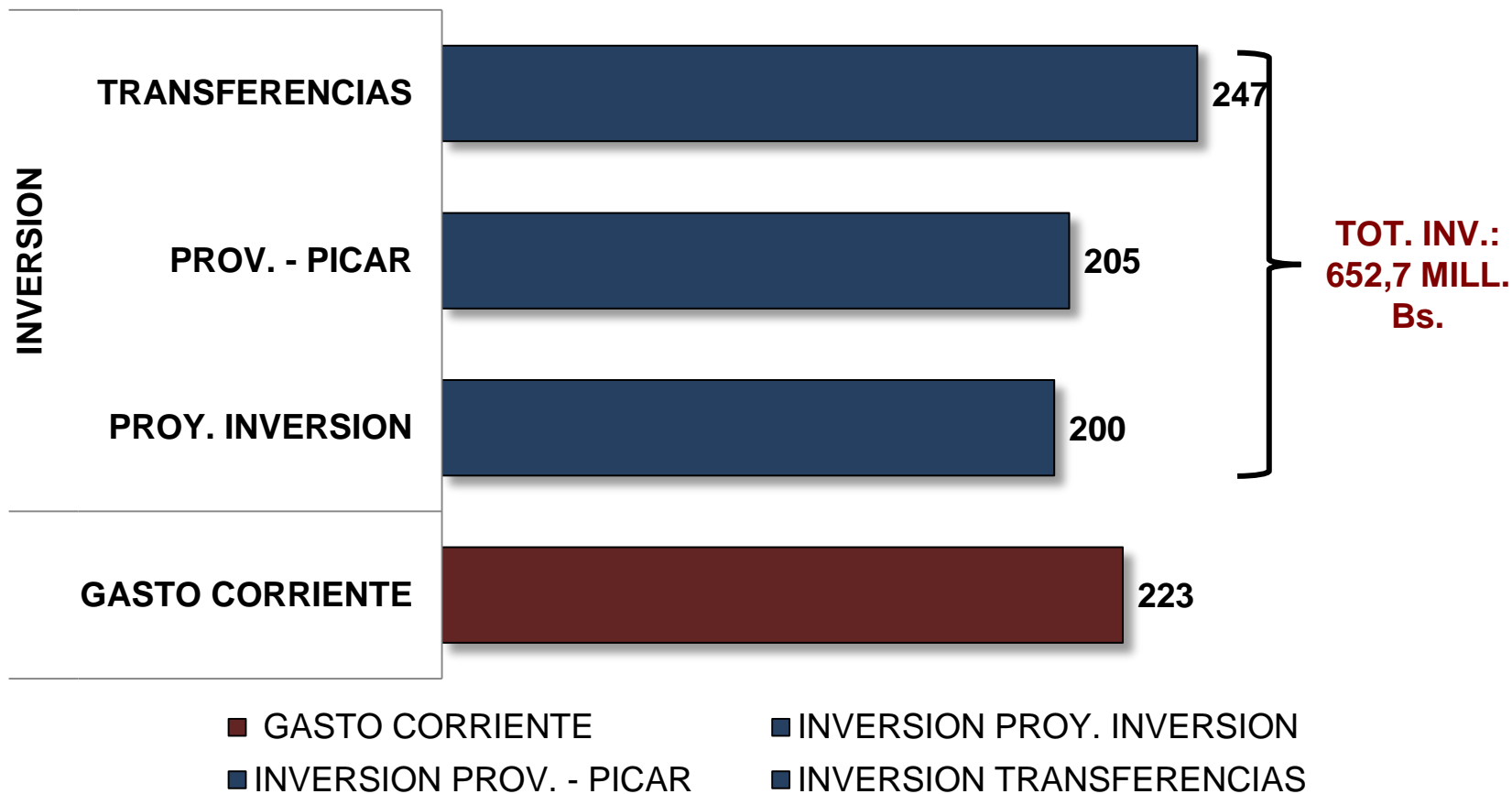

Presupuesto 2018
Gasto Corriente

MDRyT: PROGRAMACION FINANCIERA DEL GASTO CORRIENTE POR UNIDAD EJECUTORA, 2018
(En millones de Bs.)

UNIDAD EJECUTORA	PPTO. LEY FINANCIAL	% DE PART.
ADMINISTRACION CENTRAL	19,9	8,9%
VICEMINISTERIOS	48,9	22,0%
VICEMINISTERIO DE COCA Y DESARROLLO INTEGRAL (VCDI)	31,2	14,0%
VICEMINISTERIO DE DESARROLLO RURAL Y AGROPECUARIO (VDRA)	11,5	5,2%
VICEMINISTERIO DE TIERRAS (VT)	6,2	2,8%
UNIDADES DESCONCENTRADAS	139,0	62,4%
FONADIN	18,8	8,5%
IPD PACU	5,8	2,6%
IPDSA	4,1	1,9%
NUESTRO POZO	2,0	0,9%
SENASAG	108,2	48,6%
UNIDADES OPERATIVAS	15,0	6,7%
CNAPE	0,4	0,2%
OAP	4,2	1,9%
PROGRAMA DE FORTALECIMIENTO INSTITUCIONAL DANIDA - COSUDE	1,0	0,4%
PROGRAMA DE PEQUEÑOS PRESTATARIOS - PPP	0,8	0,4%
ST COPEP	0,7	0,3%
UCAB	7,9	3,6%
TOTAL GASTO CORRIENTE	222,7	100,0%

Fuente: SIGEP, Aprobado con Ley Financiera N°1006 (20/12/2017)

Elaboración: DGP/MDRyT

**MDRyT: PROGRAMACION FINANCIERA DEL GASTO
CORRIENTE POR UNIDAD EJECUTORA, 2018**
(En millones de Bs.)

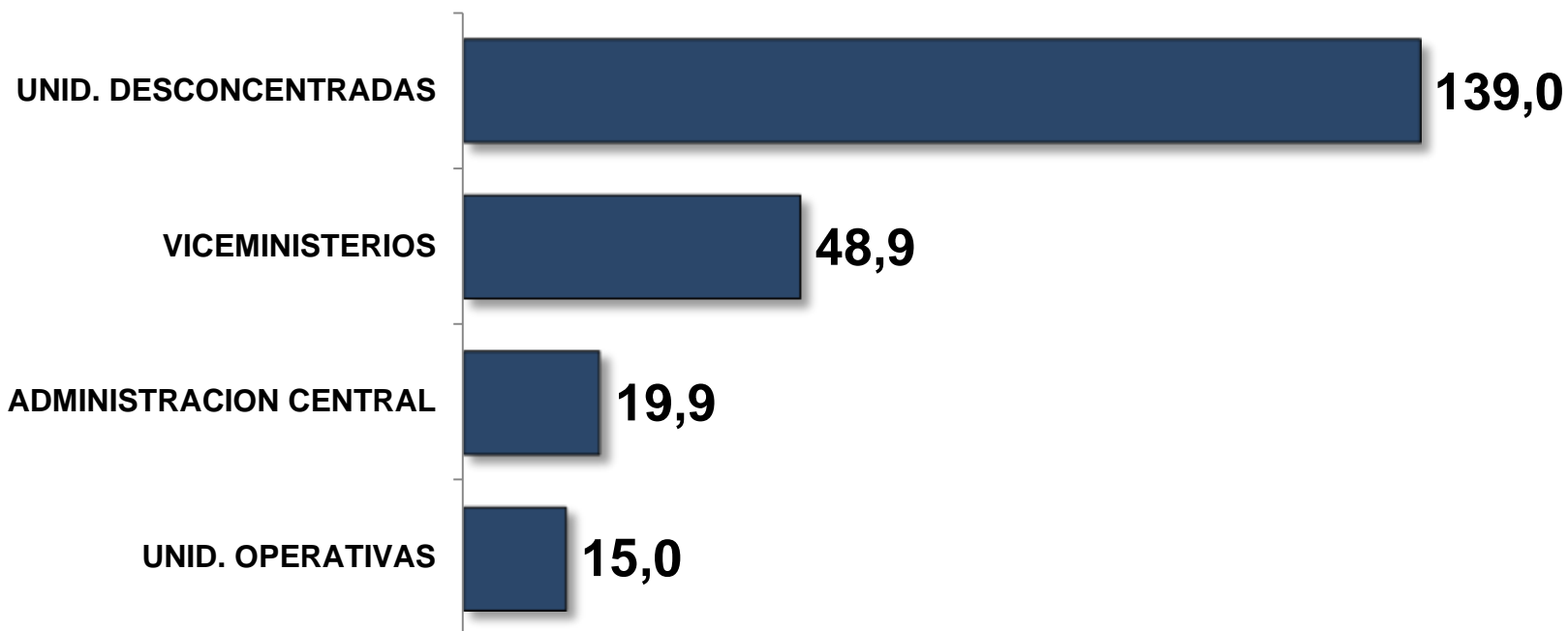

MDRyT: ESTRUCTURA DE LA PROGRAMACION FINANCIERA DEL GASTO CORRIENTE POR UNIDAD EJECUTORA, 2018
(En porcentaje)

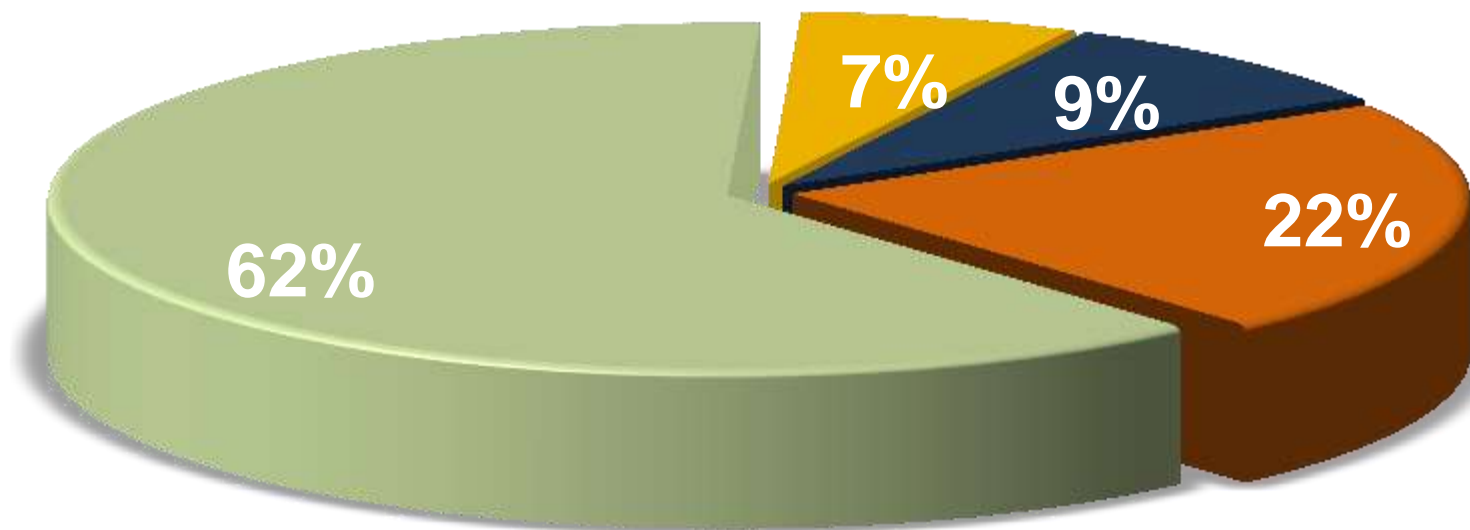

- ADMINISTRACION CENTRAL
- VICEMINISTERIOS
- UNIDADES DESCONCENTRADAS
- UNIDADES OPERATIVAS

Presupuesto 2018
Inversión Total

**MDRyT: PROGRAMACION FINANCIERA DE LA INVERSION TOTAL¹ POR UNIDAD EJECUTORA,
2018
(En Bs.)**

TIPO DE INVERSION / UNIDAD EJECUTORA	PPTO. LEY FINANCIAL ²	% DE PART.
PROYECTOS DE INVERSION	200.328.781	30,7%
ACCESOS	32.395.962	5,0%
CRIAR II	21.320.902	3,3%
EMPODERAR	45.964.151	7,0%
FONADIN	6.388.473	1,0%
IPD PACU	650.700	0,1%
NUESTRO POZO	44.090.131	6,8%
PROCAMELIDOS	9.948.140	1,5%
SENASAG	39.570.322	6,1%
PROVISIONES	205.227.876	31,4%
EMPODERAR	205.227.876	31,4%
TRANSFERENCIAS	247.141.141	37,9%
ACCESOS	63.338.927	9,7%
CRIAR II	133.594.247	20,5%
EMPODERAR	6.896.984	1,1%
FONADIN	28.066.071	4,3%
PROCAMELIDOS	15.244.912	2,3%
TOTAL INVERSION	652.697.798	100,0%

Fuente: SIGEP, Aprobado con Ley Financiera N°1006 (20/12/2017)

Elaboración: DGP/MDRyT

Nota: ¹ Inversión total = Proyectos de inversión + transferencias + provisiones para inversión

Presupuesto 2018
Proyectos de Inversión

MDRyT: PROGRAMACION FINANCIERA DE PROYECTOS DE INVERSION POR UNIDAD EJECUTORA, 2018
(En Bs.)

Nro.	UNIDAD EJECUTORA / PROYECTO DE INVERSION	PPTO. LEY FINANCIAL ¹	% DE PART.
	ACCESOS	32.395.962	16,2%
1	APOYO A LOS EMPRENDIMIENTOS AGRICOLAS Y NO AGRICOLAS CON INCLUSION A NIVEL NAC. (ACCESOS)	22.542.461	11,3%
2	MANEJO PARA ADAPTACION DE LA AGRICULTURA EN PEQUEÑA ESCALA VALLES DE CHQ, PTS Y TJA (ACCESOS ASAP)	9.853.501	4,9%
	CRIAR II	21.320.902	10,6%
3	APOYO DIRECTO PARA LA CREACION DE INICIATIVAS AGROALIMENTARIAS RURALES A NIVEL NAC. (CRIAR II)	21.320.902	10,6%
	EMPODERAR	45.964.151	22,9%
4	APOYO AL CRECIMIENTO ECONOMICO SOSTENIBLE E INCLUSIVO A NIVEL NACIONAL (DETI FASE II)	8.951.874	4,5%
5	CONST. PUENTE VEHICULAR PARAISO DEL NORTE MAYAYA EN MUNICIPIO DE TEOPONTE, LA PAZ	1.275.781	0,6%
6	IMPLEM. INVERSION COMUNITARIA AREAS RUR. EN CHU-LPZ-ORU-CBBA (PICAR)	32.639.622	16,3%
7	MEJ. DE ACCESO A MERCADOS PARA PRODUCTORES RURALES A NIVEL NACIONAL (PAR II)	3.096.874	1,5%
	FONADIN	6.388.473	3,2%
8	CONST. MICRO RIEGO COMUNIDAD CHANCATUICA, MUNICIPIO POCOATA	531.630	0,3%
9	CONST. PUENTE VEHICULAR BLANCO MUNICIPIO DE COROICO, LA PAZ	565.121	0,3%
10	CONST. SISTEMA DE MICRO RIEGO CARPANI MUNICIPIO DE BOLIVAR, COCHABAMBA	1.138.708	0,6%
11	CONST. SISTEMA DE RIEGO AYAPAMPA MUNICIPIO ALALAY, COCHABAMBA	520.895	0,3%
12	CONST. SISTEMA DE RIEGO COMUNIDAD ACHUMANI, MUNICIPIO DE POCOATA, POTOSI	327.959	0,2%
13	CONST. SISTEMA DE RIEGO KHAPARIY MAYU - VERA CRUZ MUNICIPIO COCAPATA, COCHABAMBA	1.497.391	0,7%
14	CONST. SISTEMA DE RIEGO POR TUBERIA COMUNIDAD PALCA GOLPANA KASA TABLA WAÑUSGA, ALALAY	689.727	0,3%
15	CONST. SISTEMA DE RIEGO SAN JUAN DE DIOS, MUNICIPIO DE SAN BENITO, COCHABAMBA	710.352	0,4%
16	MEJ. INFRAESTRUCTURA DE LA PLANTA PROCESADORA DE FRUTAS TROPICALES RIÓ BLANCO MUNICIPIO ENTRE RÍOS, COCHABAMBA	406.690	0,2%
	IPD PACU	650.700	0,3%
17	FORTAL. LOS CENTROS PISCÍCOLAS DE TIQUINA Y PONGO EN LA PAZ	650.700	0,3%
	NUESTRO POZO	44.090.131	22,0%
18	IMPLEM. PROG. DE PERFORACION DE POZOS DE AGUAS SUBTERRANEAS A NIVEL NAC. "NUESTRO POZO"	44.090.131	22,0%
	PROCAMELIDOS	9.948.140	5,0%
19	IMPLEM. PROGRAMA DE FORT. INTEGRAL DE CAMELIDOS EN EL ALTIPLANO (PROCAMELIDOS)	9.948.140	5,0%
	SENASAG	39.570.322	19,8%
20	CONTROL SERV. NAL. SANIDAD AGROP. E INOCUIDAD ALIM.(SENASAG) TRANSF. ORURO	556.800	0,3%
21	IMPLEM. PROGRAMA DE SANIDAD AGROPECUARIA E INOCUIDAD ALIMENTARIA II EN EL ESTADO PLURINACIONAL DE BOLIVIA	39.013.522	19,5%
TOTALES PROYECTOS DE INVERSION		200.328.781	100,0%

Fuente: SIGEP, Aprobado con Ley Financiera N°1006 (20/12/2017)

Elaboración: DGP/MDRyT

**MDRyT: PROGRAMACION FINANCIERA DE PROY. DE INVERSION
POR UNIDAD EJECUTORA, 2018
(En millones de Bs.)**

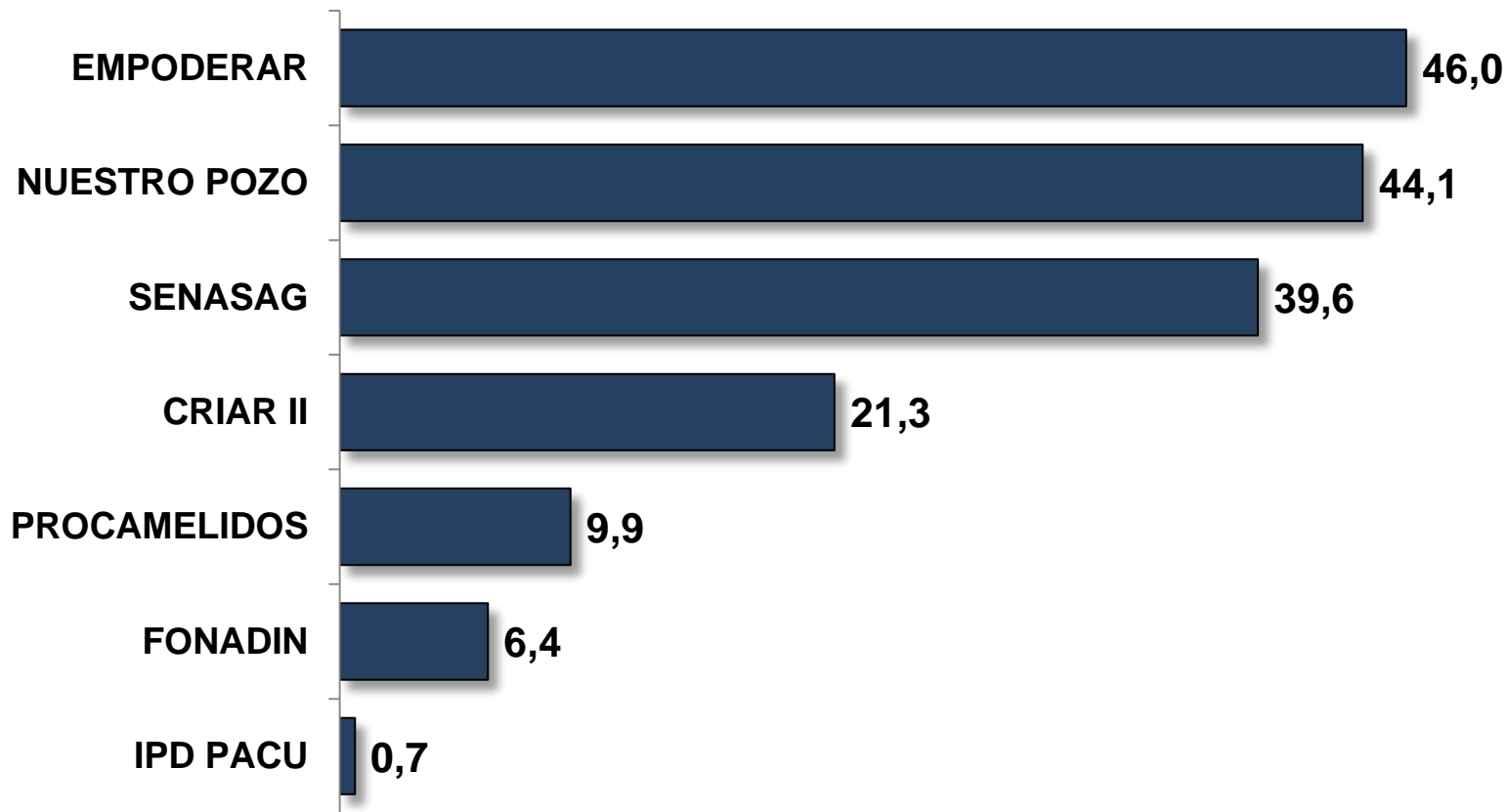

Presupuesto 2018
Transferencias

**MDRyT: PROGRAMACION FINANCIERA DE TRANSFERENCIAS POR
UNIDAD EJECUTORA, 2018
(En millones de Bs.)**

UNIDAD EJECUTORA	TRANSF. PUBLICO PRIVADO	TRANSF. PUBLICO PUBLICO	TOTAL TRANSF.	% DE PART.
ACCESOS	44,5	18,8	63,3	25,6%
CRIAR II	133,6	0,0	133,6	54,1%
EMPODERAR	6,9	0,0	6,9	2,8%
FONADIN	0,0	28,1	28,1	11,4%
PROCAMELIDOS	15,2	0,0	15,2	6,2%
TOTAL TRANSFERENCIAS	200,3	46,9	247,1	100,0%

Fuente: SIGEP, Aprobado con Ley Financial N°1006 (20/12/2017)

Elaboración: DGP/MDRyT

**MDRyT: PROGRAMACION FINANCIERA DE TRANSFERENCIAS
POR UNIDAD EJECUTORA, 2018
(En millones de Bs.)**

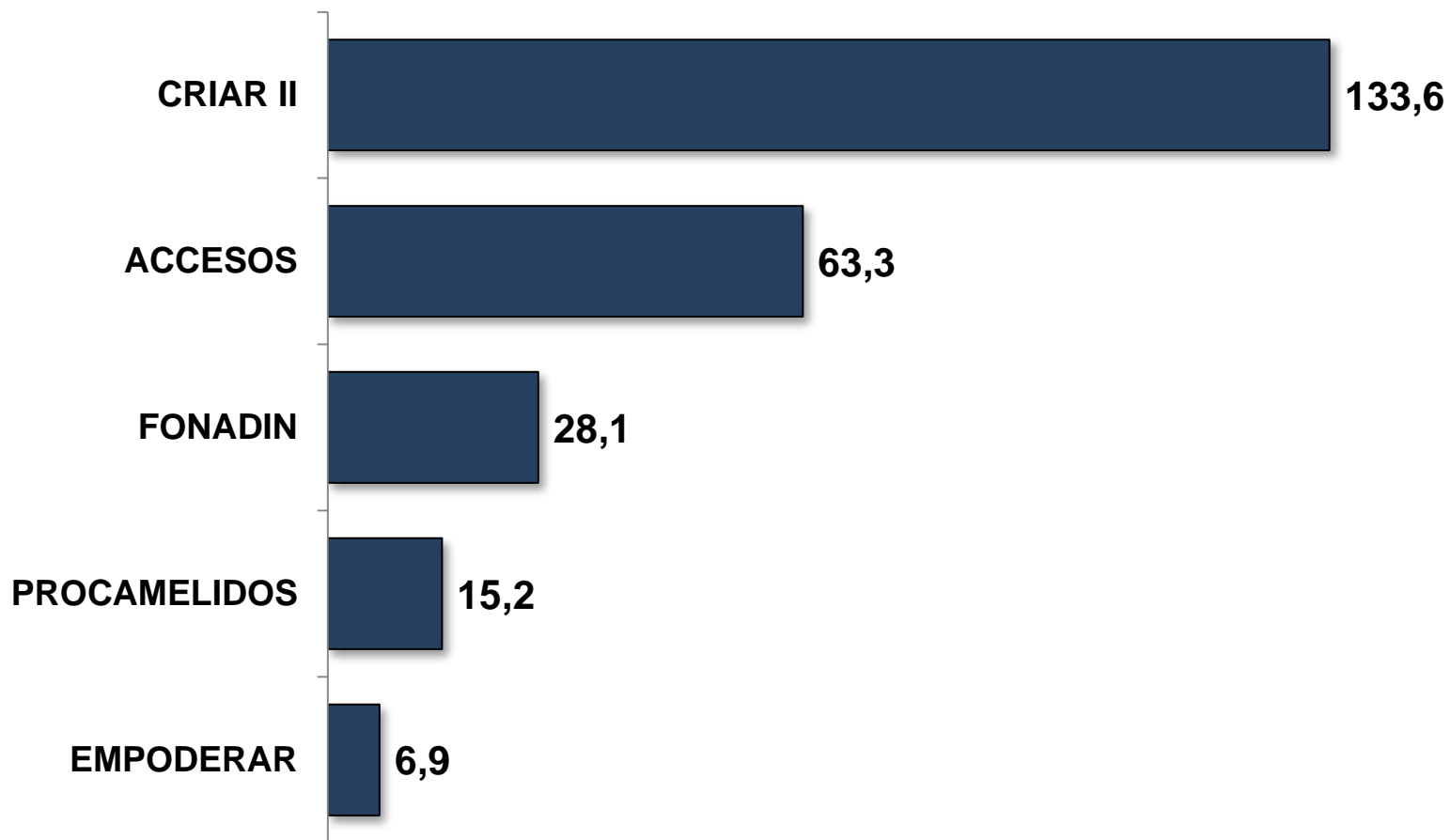

Presupuesto 2018
Unidades Descentralizadas y
Autárquica

**MDRyT: PROGRAMACION FINANCIERA DE ENTIDADES
DESCENTRALIZADAS Y AUTARQUICA POR TIPO DE GASTO, 2018
(En millones de Bs.)**

ENTIDAD / TIPO DE GASTO	PPTO. LEY FINANCIAL	% PART.
DESCENTRALIZADAS	247,2	93,5%
INIAF	36,1	13,7%
GASTO CORRIENTE	31,1	11,8%
INVERSION	5,0	1,9%
PROYECTOS DE INVERSION	5,0	1,9%
TRANSFERENCIAS	0,1	0,0%
INRA	207,8	78,6%
GASTO CORRIENTE	77,6	29,4%
INVERSION	130,2	49,2%
PROYECTOS DE INVERSION	129,9	49,1%
TRANSFERENCIAS	0,2	0,1%
CIQ	3,2	1,2%
GASTO CORRIENTE	3,2	1,2%
AUTARQUICA	17,3	6,5%
INSA	17,3	6,5%
GASTO CORRIENTE	12,8	4,8%
INVERSION	4,5	1,7%
PROYECTOS DE INVERSION	4,5	1,7%
TOTAL	264,5	100,0%

Fuente: SIGEP, Aprobado con Ley Financial N°1006 (20/12/2017)

Elaboración: DGP/MDRyT

**MDRyT: PROGRAMACION FINANCIERA DE ENTIDADES
DESCENTRALIZADAS Y AUTARQUICA POR TIPO DE GASTO,
2018**
(En millones de Bs.)

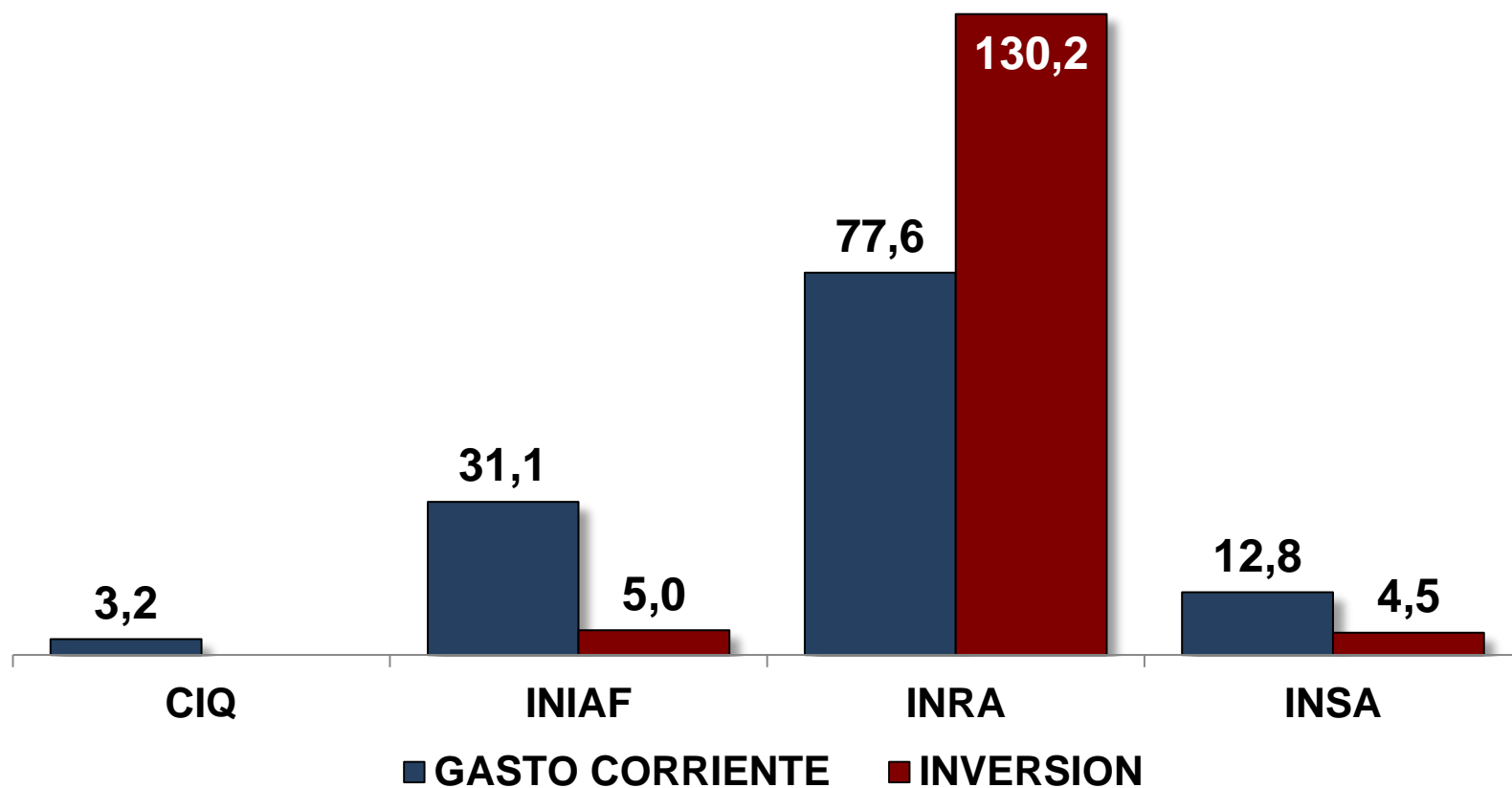

MDRyT: Área de Intervención

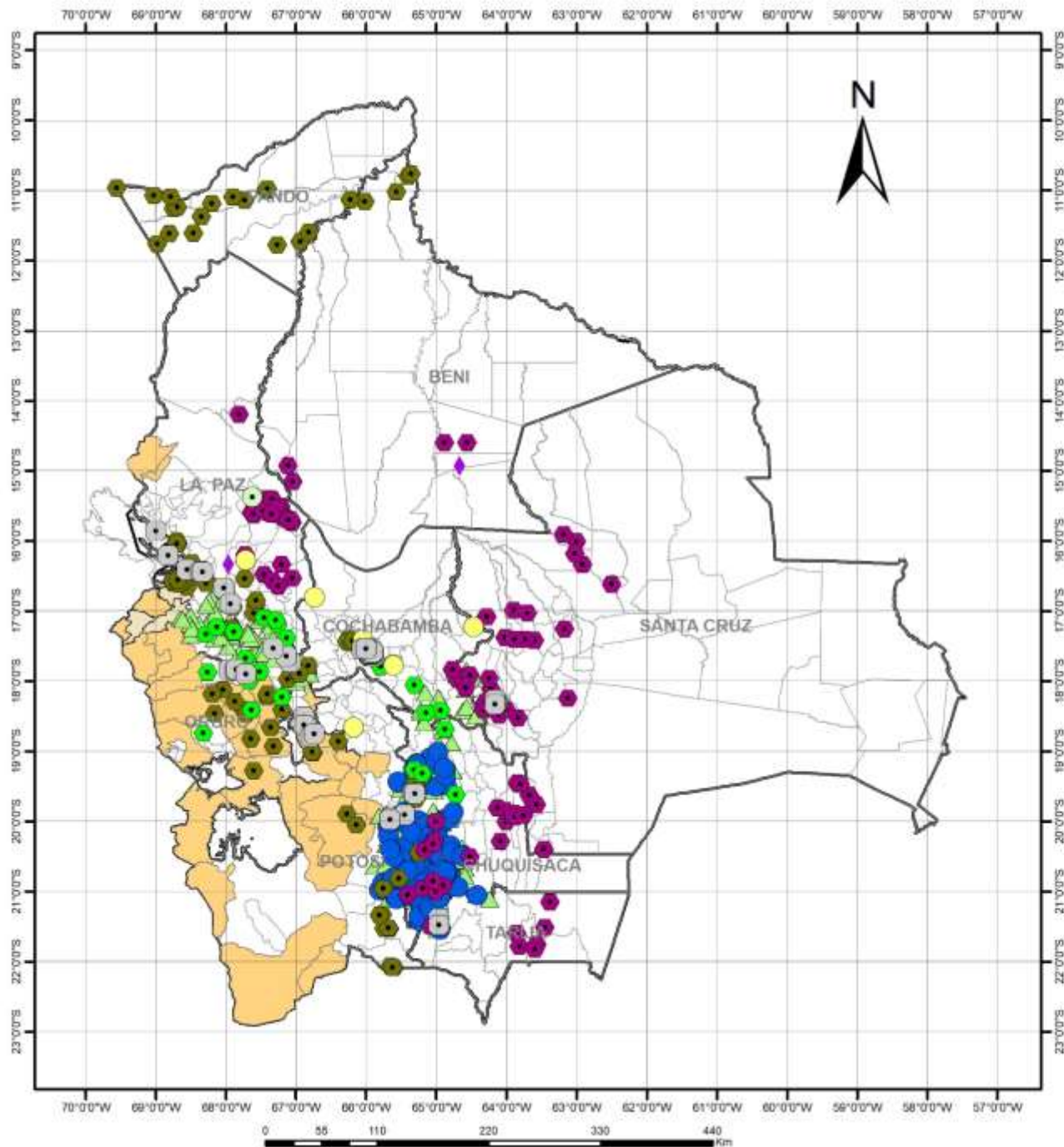

AREAS DE INTERVENCIÓN PROGRAMAS Y PROYECTOS DE INVERSIÓN PÚBLICA

GESTION 2018

**ESTADO PLURINACIONAL
DE BOLIVIA**

**MINISTERIO DE
DESARROLLO RURAL Y TIERRAS**



REFERENCIA

- PUENTE VEHICULAR PARAISO NORTE - MAYAYA
- POZOS
- ◆ PACU - CENTRO PISCICOLA EN PONGO
- ◆ PACU - CENTRO PISCICOLA EN TIQUINA
- ◆ PACU - CENTRO PISCICOLA EN EL BENI
- FONADIN - MERCADO DE COCA EN MUNICIPIO DE SACABA
- FONADIN - CONSTRUCCION DE MICRORIEGO CHANCATUCA
- FONADIN - PUENTE VEHICULAR BLANCO
- FONADIN - SISTEMA DE RIEGO KHAPARY MAYU
- FONADIN - SISTEMA DE RIEGO AYAPAMPA
- FONADIN - SISTEMA DE RIEGO PALCA GOLPANA KASA
- FONADIN - SISTEMA DE RIEGO SAN JUAN DE DIOS
- FONADIN - PLANTA PROCESADORA DE FRUTAS TROPICALES DE RIO BLANCO
- EMPODERAR - PICAR
- EMPODERAR - PAR_I
- EMPODERAR - DETI
- ACCESOS ASAF
- ▲ ACCESOS
- CRIAR II
- PROCANEJIDOS

ELABORACION: DGP/MDRyT

1:8.820.701

**MDRyT: PROGRAMACION FINANCIERA DE PROYECTOS DE INVERSION POR UNIDAD
EJECUTORA, 2018
(En millones de Bs.)**

UNIDAD EJECUTORA	N° DE BENEF.	N° DE PROY.	PPTO. LEY FINANCIAL	% DE PART. PPTO.
ACCESOS	32.000	2	32,4	16,2%
CRIAR II	77.747	1	21,3	10,6%
EMPODERAR	71.024	4	46,0	22,9%
FONADIN	100.520	9	6,4	3,2%
IPD PACU	2.000	1	0,7	0,3%
NUUESTRO POZO ²	200	1	44,1	22,0%
PROCAMELIDOS	25.000	1	9,9	5,0%
SENASAG	418.298	2	39,6	19,8%
TOTAL PROYECTOS DE INVERSION	726.789	21	200,3	100,0%

Fuente: SIGEP, Aprobado con Ley Financiera N°1006 (20/12/2017)

Elaboración: DGP/MDRyT

Notas: ¹ La UE IPDSA ha solicitado la modificación presupuestaria para inscripción de recursos de los proyectos ganadería bovina, hortalizas, frutas, rumiantes menores y 6 comunidades en Boyuibe

² El número de beneficiarios representa a las comunidades de intervención (Familias Beneficiarias en proceso de selección)

UNIDADES OPERATIVAS

UCAB

***Unidad de Coordinación del
Programa de Producción de
Alimentos y Restitución de
Bosques***

UCAB

“Unidad de Programa de Coordinación del Programa de Producción de Alimentos y Restitución de Bosque ”

OBJETIVO GENERAL

Regularizar los desmontes sin autorización cometidos por productores (pequeñas propiedades, medianas propiedades, empresas agropecuarias, Comunidades Campesinas, Indígenas, Interculturales y Territorios Indígenas Originarios Campesinos).

PRINCIPALES PRODUCTOS	PPTO. PROG. (En Bs.)	N° BENEFICIARIOS
1. Predios registrados que regularizaron desmontes sin autorización		
2. Recaudación de registro de regularizaciones	7.941.857	10.000
3. Predios monitoreados y evaluados sobre el cumplimiento de compromisos		

LUGAR: Municipio de Santa Rosa del Sara, Departamento de Santa Cruz

DESCRIPCION: Técnicos del Componente de Producción de Alimentos entregan y planos gratuitos a Pequeños Productores



LUGAR: Municipio de San Pedro del Departamento de Santa Cruz

DESCRIPCION: Verificación en Campo correspondiente al Monitoreo y Evaluación del compromiso de producción de alimentos del predio agrícola "FONFON"



LUGAR: Municipio de Concepción del Departamento de Santa Cruz

DESCRIPCION: Técnico Agropecuario del Componente de Producción de Alimentos verifica la implementación de corral y realiza el recuento de cabezas de ganado incrementados por el beneficiario



*UNIDADES
DESCONCENTRADAS Y
PROYECTOS DE
INVERSION*

ACCESOS

*Programa De Inclusión
Económica Para Familias y
Comunidades Rurales en el
Estado Plurinacional de Bolivia*

ACCESOS

"Accesos Apoyo a los Emprendimientos Agrícolas y No Agrícolas"

OBJETIVO GENERAL

Mejorar las condiciones de vida de las comunidades rurales indígenas, originarias y campesinas en pobreza y extrema pobreza, priorizando la participación de jóvenes, especialmente mujeres.

N° PROYECTOS	PPTO. PROG. (En Bs.)	N° BENEFICIARIOS	ÁREA DE INTERVENCIÓN
2	95.734.889	32.000	9 Depto. y 44 Municipios

ACCESOS

Componente/Objetivo	Resultado	Indicadores	Unidad	Meta 2018
Manejo de Recursos Naturales, Inversiones en Activos y Emprendimientos Económicos				
Iniciativas Económicas Productivas Segundo Tramo	Emprendimientos Económicos fortalecidos en la segunda fase (Transformación)	Cofinanciamiento a Emprendimientos Económicos Productivos con asistencia técnica, capacitación, equipamiento e inversión (Camargo, Sucre, Patacamaya, Riberalta y Cobija)	Proyectos	180
Personerías Jurídicas para emprendimientos exitosos	EEP Cuentan con personerías Jurídicas	Numero de personerías jurídicas tramitadas	Documentos	170
Convocatorias Comunitarias manejo de recursos naturales	Comunidades participan en actividades de Manejo de Recursos Naturales	Numero de Concursos realizados	Concursos	100
Iniciativas Económicas Productivas Tercer Tramo	Emprendimientos Económicos fortalecidos en la tercera fase fase (Comercialización)	Cofinanciamiento a Emprendimientos Económicos Productivos con asistencia técnica, capacitación, equipamiento e inversión (Camargo, Sucre, Patacamaya, Riberalta y Cobija)	Proyectos	100
Inclusión Financiera				
Incentivo al ahorro individual condicionado	Numero de cuentas aperturadas	Numero de Ahorradores Individuales	Beneficiarios	5.796
Incentivo al ahorro grupo condicionado	Numero de cuentas aperturadas	Numero de Ahorradores Grupales	Grupos	507
Educación financiera (Talleres de capacitación dirigido a Promotores)	Promotores capacitados en Educación Financiera	Numero de talleres	Eventos	3
Elaboración de materiales de difusión oral: cuñas	Se cuenta con materiales de difusión	Numero de beneficiarios	Transferencias	5.796

DESCRIPCION: Control de plagas y cuidado de claveles y liliun en invernadero

LUGAR: Municipio de Yotala, Comunidad de Sigüayo, Chuquisaca

FECHA: 29 de septiembre de 2017



DESCRIPCIÓN: Entrega de Sistemas de Riego a pobladores del municipio Saipina

LUGAR: Municipio de Saipina, Departamento de Santa Cruz

FECHA: 07 de octubre del 2017



LUGAR: Municipio de Cotagaita, Comunidad Puqilia y Lury, Departamento de Potosí

DESCRIPCION: Entrega de reservorio de agua para microriego de cultivos de papa, trigo, cebada, maíz y haba.

FECHA: 01 de diciembre de 2017



EMPODERAR – PAR II

Proyecto de Alianzas Rurales II

EMPODERAR - PAR II

"Proyecto de Alianzas Rurales II"

OBJETIVO GENERAL

Mejorar el acceso a los mercados a productores rurales pobres.

N° PROYECTOS	PPTO. PROG. (En Bs.)	N° BENEFICIARIOS	ÁREA DE INTERVENCIÓN
1	4.372.655	27.928	5 Deptos. LPZ, ORU, PTS, CBB y CHQ

"Proyecto de Alianzas Rurales II"

Componente/Objetivo	Resultado	Indicadores	Unidad	Meta 2018
Apoyo institucional				
Campaña de comunicación	Las organizaciones de productores conocen los beneficios de las Oportunidades de Negocios	Oportunidades de Negocios Identificadas	Organizaciones de productores	40
Implementación de alianzas				
Organizaciones de productores reciben asistencia técnica para ser fortalecidos en la administración técnica y financiera de sus alianzas.	Organizaciones de productores capacitados en administración de sus propias alianzas	Organizaciones de productores administran sus proyectos	Organizaciones de productores	25
Organizaciones de productores que concluyen con el apoyo del proyecto	Organizaciones de productores concluyen eficientemente y cierran el proyecto	Organizaciones de productores que cierran sus proyectos	Organizaciones de productores	285
Gestión de proyecto				
Unidades operativas operan en capacidad plena para fortalecer las capacidades en la administración de las alianzas de las organizaciones de productores	Unidades operativas regionales del proyecto administran eficientemente los proyectos de alianzas	Unidades operativas del proyecto administran los proyectos de alianzas	Unidades operativas	7
Obras de infraestructura pública				
Puente vehicular construido en Municipio de Teoponte de La Paz	Puente vehicular construido a satisfacción de los beneficiarios	Puente vehicular construido	Metros lineales	20
Mercados campesinos				
Const. Mercado campesino La Florida en Cochabamba	Mercado campesino La Florida, construido en Cochabamba	Mercado campesino construido	Metros ²	2.167
Const. Mercado campesino zonal Nueva Jerusalen en el municipio de El Alto	Mercado campesino zonal, Nueva Jerusalen, construido en el municipio de El Alto	Mercado campesino construido	Metros ²	1.085
Const. Mercado campesino Juan Cruz Villa Cooperativa Norte en municipio de El Alto	Mercado campesino Juan Cruz Villa Cooperativa Norte, construido en Municipio de El Alto	Mercado campesino construido	Metros ²	1.056
Const. Mercado campesino zonal 8 de Mayo Juntuhuna en municipio de El Alto	Mercado campesino zonal 8 de Mayo Juntuhuna, construido en Municipio de El Alto	Mercado campesino construido	Metros ²	1.538
Const. Mercado campesino zonal 16 de Julio San Felipe Seque en municipio de El Alto	Mercado campesino zonal 16 de Julio San Felipe Seque, construido en Municipio de El Alto	Mercado campesino construido	Metros ²	1.270

LUGAR: Municipio de Araní, Departamento de Cochabamba

DESCRIPCION: ASOCIACION DE PRODUCTORES DE LECHE APROLA - Mejoramiento de las condiciones productivas de leche de los socios y las familias de APROLA mediante el equipamiento de ordeñadoras fijas, composteras y asistencia técnica en manejo del hato de ganado bovino.

FECHA: 17 - Oct - 2017

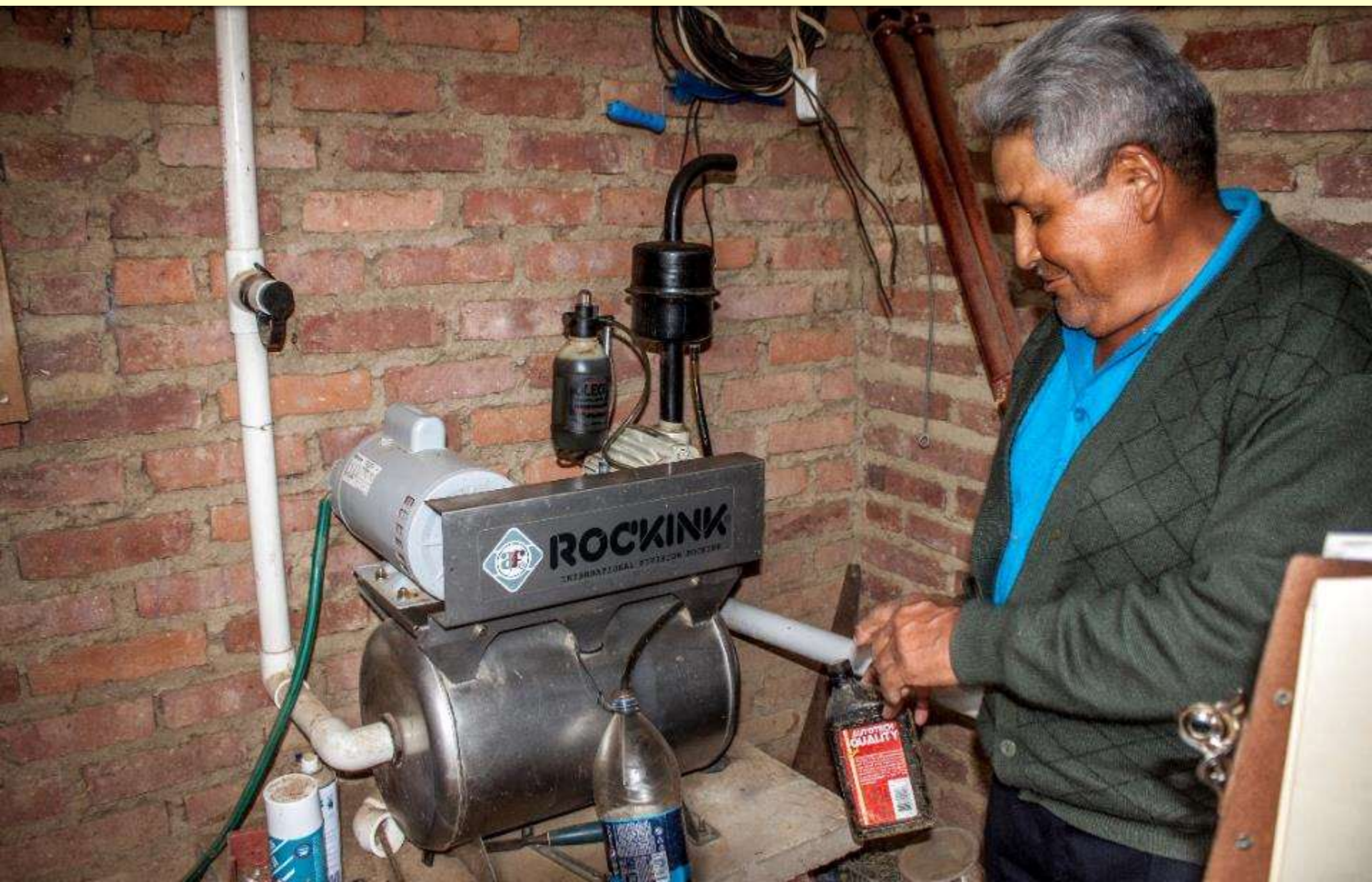

LUGAR: Municipio de Tiraque del Departamento de Cochabamba

DESCRIPCION: ASOCIACION DE PRODUCTORES DE PAPA APROPAMIN - Mejoramiento de la producción de Papa mediante la implementación de 63 sistemas de riego por aspersión, motobombas y herramientas que permitieron optimizar la mano de obra y uso eficiente del agua. Incremento del rendimiento de Papa del 10,5 Tn/Ha. en 141,75 Has. 63 Familias Beneficiadas.

FECHA: 19 – Oct – 2017



LUGAR: Municipio de El Alto Departamento de La Paz

DESCRIPCION: CONST. MERCADO CAMPESINO ZONAL NUEVA JERUSALÉN - Divisiones de puestos de venta interior del mercado casi finalizando los techos

FECHA: 16 - Oct - 2017



EMPODERAR – DETI

*Desarrollo Económico Territorial con
Inclusión*

EMPODERAR - DETI

"Desarrollo Económico Territorial con Inclusión"

OBJETIVO GENERAL

Impulsar el desarrollo productivo local y de adaptación al cambio climático de pequeños productores agropecuarios y forestales.

N° PROYECTOS	PPTO. PROG. (En Bs.)	N° BENEFICIARIOS	ÁREA DE INTERVENCIÓN
1	15.848.858	1.996	6 Deptos. BNI, PDO, CBB, LPZ, ORU y PTS.

"Desarrollo Económico Territorial con Inclusión"

Componente/Objetivo	Resultado	Indicadores	Unidad	Meta 2018
Fortalecimiento regional				
Fortalecimiento de las organizaciones en aspectos técnicos, organizativos, legales, administrativos e impositivos	Organizaciones de productores conocen y aplican temas técnicos, organizativos, legales, administrativos e impositivos	Número de organizaciones de productores	Organizaciones	150
Elaboración de proyectos (planes)	Proyectos elaborados para su ejecución	Número de proyectos	Proyectos	41
Fortalecimiento a las capacidades				
Transferencias de recursos para la ejecución de proyectos privados	Proyectos privados con transferencia de recursos para su ejecución	Número de proyectos	Proyectos	152

LUGAR: Municipio de Turco del Departamento de Oruro
DESCRIPCION: OPP ASOPAAZUR - Deshidratadora de charque de llama
FECHA: 09 – Nov – 2017



LUGAR: Municipio de Viacha del Departamento de La Paz

DESCRIPCION: Mejoramiento de la eficiencia del Sistema de Producción de Leche

FECHA: 13 – Feb – 2017



LUGAR: Municipio de Paria del Departamento de Oruro

DESCRIPCION: OPP APAOSUP - Demostración y entrega de lavadoras de zanahoria.

FECHA: 18 – May – 2017



EMPODERAR – PICAR

*Programa de Inversión Comunitaria
en Áreas Rurales*

EMPODERAR - PICAR

"Programa de Inversión Comunitaria en Áreas Rurales "

OBJETIVO GENERAL

Mejorar el acceso a infraestructura y servicios básicos sostenibles para las comunidades rurales más más pobres de Bolivia.

N° PROYECTOS	PPTO. PROG. (En Bs.)	N° BENEFICIARIOS	ÁREA DE INTERVENCIÓN
1	237.867.498	41.100	4 Deptos. CHU, LPZ, ORU y CBBA

Programa de Inversión Comunitaria en Áreas Rurales

Componente/Objetivo	Resultado	Indicadores	Unidad	Meta 2018
Desarrollo de la capacidad de la comunidad				
Difusión y socialización del proyecto / Campaña de comunicación	Los beneficios del proyecto son de conocimiento de los beneficiarios de La Paz, Oruro, Potosí, Cochabamba y Chuquisaca	Campañas regionales informativos	Eventos	20
		Campañas regionales con comunidades indígenas	Eventos	
		Campañas regionales con participación de Mujeres	Eventos	
Comunidades con Proceso de Planificación Participativa Comunitaria La Paz, Oruro, Potosí, Cochabamba y Chuquisaca	Comunidades registradas que aplican las enseñanzas de los Procesos de Planificación Participativa	Comunidades que aplican los PPC	Carpetas comunales	366
Firma de convenios de financiamiento La Paz, Oruro, Potosí, Cochabamba y Chuquisaca	Convenios intergubernativos de financiamiento, suscritos en LP, ORU, PTS, CBB y CHQ	Convenios de Financiamiento firmados	Convenios	600
Eventos de capacitación sobre temas legales, administración, control social y evaluación, y gestión de proyectos concluidos, en La Paz, Oruro, Potosí, Cochabamba y Chuquisaca	a) Eventos de capacitación sobre fortalecimiento en aspectos legales, administración y control social	Talleres de fortalecimiento institucional	Eventos	450
Inversión en el desarrollo impulsado por la comunidad				
Transferencia de recursos público privados a proyectos simples en La Paz, Oruro, Potosí, Cochabamba y Chuquisaca	Transferencia de recursos público privados a proyectos simples en LP, Oru, Pot, Cbba y Chu	Sub-Proyectos Simples con transferencias de recursos	Sub-proyectos	420
Transferencia de recursos público privados a proyectos complejos en La Paz, Oruro, Potosí, Cochabamba y Chuquisaca	Transferencia de recursos público privados a proyectos complejos en LP, Oru, Pot, Cbba y Chu	Sub-Proyectos Complejos con transferencias de recursos	Sub-proyectos	180
Proyectos de infraestructura simple concluidos en La Paz, Oruro, Potosí, Cochabamba y Chuquisaca	Proyectos de infraestructura simple concluidos en LP, Oru, Pot, Cbba y Chu	Sub-Proyectos Simples concluidos	Sub-proyectos	105
Proyectos de infraestructura Compleja concluidas (Recepción provisional) en La Paz, Oruro, Potosí, Cochabamba y Chuquisaca	Proyectos de infraestructura Compleja concluidas (Recepción provisional) en LP, Oru, Pot, Cbba y Chu	Sub-Proyectos Complejos concluidos	Sub-proyectos	36

LUGAR: Municipio de Mizque del Departamento de Cochabamba

DESCRIPCION: Mejoramiento de 6 atajados de tierra, mediante la impermeabilización de los mismos con geo membrana para mejorar la producción agrícola de Papa, Cebolla, Haba, Arveja y Maíz con dos cosechas al año.

FECHA: 17 – Oct – 2017



LUGAR: Municipio de Papel Pampa del Departamento de La Paz

DESCRIPCION: Construcción de Pozos Familiares Para Agua Segura y Brebaje de Ganado.

FECHA: 01 – Dic – 2017



LUGAR: Municipio de Colquiri del Departamento de La Paz

DESCRIPCION: Construcción de Sistema de Riego Para Carpas Solares Familiares

FECHA: 24 – Ago – 2017



IPDSA-CRIAR II

***Programa de Apoyos Directos
para la Creación de Iniciativas
Agroalimentarias Rurales II***

CRIAR II

"Creación de Iniciativas Agroalimentarias Rurales"

OBJETIVO GENERAL

Aumentar los ingresos de los pequeños productores agropecuarios, a través de la promoción de tecnologías que incrementen su productividad, contribuyendo a reducir los niveles de vulnerabilidad a la inseguridad alimentaria

N° PROYECTOS	PPTO. PROG. (En Bs.)	N° BENEFICIARIOS	ÁREA DE INTERVENCIÓN
1	154.915.149	77.747	9 Depto.

"Creación de Iniciativas Agroalimentarias Rurales"

Componente/Objetivo	Resultado	Indicadores	Unidad	Meta 2018
Apoyo financiero (bonos) no reembolsables para la compra de tecnología				
Transferencia de recursos por concepto de tecnología (pago de bonos)	Recursos económicos transferidos para demanda de bonos por tecnología	Número de transferencias	Transferencias	21.857
Verificación de Tecnologías		Número de inspecciones	Inspecciones	24.183
Canje de bonos por concepto de tecnología aplicables a la Postcosecha		Número de bonos tecnológicos	Bonos tecnologicos	5.896
Canje de bonos por concepto de tecnologías agrícolas		Número de bonos tecnológicos	Bonos tecnologicos	10.721
Canje de bonos por concepto de tecnologías pecuarias		Número de bonos tecnológicos	Bonos tecnologicos	1.251
Elaboración de Padrones comunales		Número de padrones	Padrones	40
Asistencia técnica en procesos agropecuarios con enfoque de género y gestión asociativa				
Transferencia de recursos por concepto de Asistencia Técnica (pago de bonos)	Recursos económicos transferidos para efectivizar asistencia técnica	Número de transferencias	Transferencias	14.109
Verificación de productores con Asistencia Técnica		Número de productores	Productores	14.109

LUGAR: Municipio Escoma, Departamento de La Paz
DESCRIPCIÓN: Entrega de Tecnología para la Postcosecha
FECHA: 28 de Julio de 2017



LUGAR: Municipio Tapacari, Departamento de Cochabamba
DESCRIPCIÓN: Realización de Feria Tecnológica
FECHA: 23 de Agosto de 2017



LUGAR: Municipio de San Lorenzo, Departamento de Tarija
DESCRIPCIÓN: Entrega e instalación de Tecnología de riego.
FECHA: 20 de enero de 2017



NUESTRO POZO

*Programa Nacional de
Perforaciones de Pozos de
Aguas Subterráneas*

U.E. POZOS

"Programa de Perforación de Pozos a nivel Nacional"

OBJETIVO GENERAL

Asegurar la dotación de agua para el suministro de la actividad agropecuaria y consumo humano en área de mayor riesgo de sequía, mediante la perforación de pozos con factibilidad hidrogeológica.

N° PROYECTOS	PPTO. PROG. (En Bs.)	N° BENEFICIARIOS	ÁREA DE INTERVENCIÓN
1	46.121.947	200 Comunidades	9 Depto.

Unidad de Pozos

Componente/Objetivo	Resultado	Indicadores	Unidad	Meta 2018
Infraestructura				
Contar con sistemas de agua mediante perforación de pozos	Sistemas e agua funcionando mediante la perforación de pozos	Sistemas de agua funcionando	Número	150
Contar con sistemas de agua mediante rehabilitación de pozos	Sistemas de agua funcionando mediante rehabilitación de pozos	Sistemas de agua funcionando	Número	50
Seguros				
Contar con seguros para el parque automotor	Parque automotor asegurado	Movilidades aseguradas	Número	55
Capacitación				
Generar capacidades en el personal de la Unidad Ejecutora de pozos	Personal de la UE Pozos capacitado en el manejo de seguridad industrial y métodos de evaluación geofísica	Técnicos capacitados	Número	25
Equipamiento				
Fortalecer la UE-Pozos con la adquisición de catres de campaña	Se cuenta con catres de campaña para el personal de perforistas de pozos	Catres adquiridos	Número	34

DESCRIPCIÓN: Equipo de perforación, instalándose para iniciar trabajos
LUGAR: Municipio de Esmeralda Baja, Potosí
FECHA: Agosto 2017



DESCRIPCIÓN: Compresor de pozo para sistema de riego
LUGAR: Chuquisaca, Municipio de Culpina, Comunidad Pueblo Bajo
FECHA: Septiembre 2017



DESCRIPCIÓN: Perforación De Pozo Para Consumo Humano

LUGAR: Beni, Municipio de Trinidad Zona San Silvestre

FECHA: Octubre de 2017



SENASAG

***Servicio Nacional de Sanidad
Agropecuaria e Inocuidad
Alimentaria***

SENASAG

"Servicio Nacional de Sanidad Agropecuaria e Inocuidad Alimentaria "

OBJETIVO GENERAL

Administrar el régimen sanitario agropecuario, forestal e inocuidad alimentaria del Estado

N° PROYECTOS	PPTO. PROG. (En Bs.)	N° BENEFICIARIOS	ÁREA DE INTERVENCIÓN
2	39.570.322	418.298	9 Deptos. Nacional

Servicio Nacional de Sanidad Agropecuaria e Inocuidad Alimentaria

Componente/Objetivo	Resultado	Indicadores	Unidad	Meta 2018
Fortalecimiento de Sanidad Animal				
Ejecución y Fiscalización de los 2 ciclos de vacunación contra fiebre aftosa	2 ciclos de vacunación contra fiebre aftosa, desarrollados	Número de cabezas de ganado con vacunación	Cabezas de ganado	10.000.000
Reduccion de casos de enfermedad del Newcastle e influenza Aviar mediante la vacunacion de aves de traspatio	Enfermedad Newcastle e influenza Aviar, reducida mediante vacunacion	Número de registros de disminución de la enfermedad aviar	Registros	1.000.000
Ejecucion y fiscalizacion contra la Rabia bovina mediante Vacunación	Ganado bovino vacunado contra la Rabia	Número de cabezas de ganado con vacunación	Cabezas de ganado	300.000
Poblacion porcina protegida controla la peste porcina clasica mediante vacunacion.	Peste porcina clasica controlada mediante vacunacion.	Poblacion porcina vacunada	Cabezas de ganado	150.000
Mantención del estatus de Bolivia libre de fiebre aftosa	Bolivia libre de fiebre aftosa	Certificado de Bolivia libre de fiebre aftosa	Documento	1
Fortalecimiento de Sanidad Vegetal				
Avalar el cumplimiento de las medidas fitosanitaria para facilitar la exportación de productos de origen vegetal.	Certificación que avala el cumplimiento de medidas fitosanitaria para productos de origen vegetal, emitidas	Certificado de medidas fitosanitarias	Certificado	22.220
Servicios de verificacion de las trampas instaladas para el control fitosanitario de la mosca de la fruta en las areas de intervencion de (Luribay y El Torno)	Trampas instaladas para el control fitosanitario de la mosca de la fruta en Luribay y El Torno	Número de trampas instaladas para la mosca de la fruta	Trampas	3.000
Mantención de la condición fitosanitaria de País Libre de la bacteria del HLB de los cítricos.	País Libre de la bacteria del HLB de los cítricos.	Informes de País Libre de la bacteria del HLB de los cítricos.	Informe	12
Fortalecimiento de Inocuidad Alimentaria				
Inspeccion y control sanitario fortalecido para mayor efectividad	Planes de Inspeccion y control fortalecido.	Número de inspecciones de control sanitario	Inspecciones	34.472
Programa de vigilancia y control de residuos y contaminantes en alimento fortalecido con la adquisicion de Equipos para tecnicos del programa.	Determjnación de muestras de control de residuos y contaminantes en alimentos, mediante la adquisicion de equipos nuevos	Número de muestras de vigilancia y control de residuos y contaminantes	Muestras	18.109
Fortalecimiento de Laboratorios de Referencia				
Análisis de diagnostico de enfermedades que afectan a los animales	Diagnostico de enfermedades que afectan a los animales	Número de diagnosticos de enfermedades	Diagnostico	165.742
Remodelado (refaccion y equipamiento) de laboratorio LIDIVECO, para atender requerimientos de Sanidad Animal, Vegetal e Inocuidad Alimentaria	Laboratorio LIDIVECO, remodelado para atender requerimientos de Sanidad Animal, Vegetal e Inocuidad Alimentaria	Laboratorio remodelado	Obra	1

LUGAR: Padcaya, Uriondo y El Puente, del Departamento de Tarija
DESCRIPCIÓN: Supervisiones a los Sistema Participativos de Garantía.
FECHA: Marzo 2017



LUGAR: Sala de Reuniones LIDIVECO

DESCRIPCIÓN: Capacitación Técnica del Laboratorio de Alimentos y Laboratorio Clínico

FECHA: 04 de octubre de 2017



DESCRIPCIÓN: Fiscalización a los almacenes de Empresas Importadoras de Insumos Agrícolas.
FECHA: Julio 2017



IPD-PACU

*Institución Pública
Desconcentrada de Pesca y
Acuicultura*

IPD-PACU

"Institución Pública Desconcentrada de Pesca y Acuicultura"

OBJETIVO GENERAL

Desarrollar la cadena productiva de la pesca y la acuicultura con incentivo al consumo, y aportar a la seguridad y soberanía alimentaria de la población boliviana.

N° PROYECTOS	PPTO. PROG. (En Bs.)	N° BENEFICIARIOS	ÁREA DE INTERVENCIÓN
2	6.476.044	2.000	2 Depto. y 3 Municipios

PACU - MUIBA

Componente/Objetivo	Resultado	Indicadores	Unidad	Meta 2018
Componente 1 : Reproducción - Producción de larvas y alevines				
Construir de laboratorio de reproducción de peces	Se ha implementado una ecloserie para la producción de material genético	Ecloserie implementada *	Obra	1
Proveer insumos de post Larva	Se cuenta con alimento balanceado para la producción de alevines	Alimento disponible	Kg	1.738
Componente 2: Engorde y producción de pescado				
Equipos de producción de pescado	Equipamiento y refacción para el engorde de pescado	Equipo disponible *	Número	11
Materiales de producción de pescado	Se cuenta con alimento balanceado para la producción de carne de pescado	Alimento disponible	TM	15
Componente 3: Faeneo , conservación y transporte				
Equipo para conservación	Fabrica de hielo	Fabrica disponible *	Número	1

PACU - TIQUINA PONGO

Componente/Objetivo	Resultado	Indicadores	Unidad	Meta 2018
Reproduccion- Produccion de larvas y alevines				
Disponer de materiales e insumos para la obtención e incubación de ovas	Se cuenta con materiales para la producción de larvas y alevines en su fase de incubación	Alevines disponibles *	Número	700.000
Implementación de equipos y material de producción de carne de trucha				
Incorporar criterios técnicos de la calidad de alimentos elaborados en el Centro Piscícola de Tiquina	Se cuenta con criterio técnico de la calidad de alimento producido en el Centro Piscícola	Análisis bromatológicos realizados	Número	10
Implementar procesos de transformación de carne de pescado	Se cuenta con una sala de transformación de carne de pescado equipada	Sala de transformación de carne de pescado en funcionamiento	Número	1
COMPONENTE 3: Implementación de máquina y equipos para elaboración de alimento balanceado				
Fortalecer la planta de procesamiento de alimento balanceado	Se ha fortalecido la planta de procesamiento de alimento balanceado	Equipos adquiridos	Equipos	3

LUGAR: Laboratorio de reproducción Centro Piscícola Pedro Ignacio Muiba

DESCRIPCIÓN: Producción de Alevines

FECHA: Julio de 2017



LUGAR: Laboratorio de reproducción Centro Piscícola Pedro Ignacio Muiba

DESCRIPCIÓN: Producción de Alevines

FECHA: Julio de 2017



LUGAR: Centro Piscícola Tiquina
DESCRIPCIÓN: Producción de Pescado
FECHA: Junio de 2017



FONADIN
Fondo Nacional de
Desarrollo Integral

FONADIN

"Fondo Nacional de Desarrollo Integral "

OBJETIVO GENERAL

Promover procesos de Desarrollo Integral, mediante el financiamiento de proyectos priorizados por actores locales y beneficiarios del área de influencia directa e indirecta de los cultivos de hoja de coca del país, en los ámbitos de Desarrollo Económico, Social, Medio Ambiente e Institucional.

N° PROYECTOS	PPTO. PROG. (En Bs.)	N° BENEFICIARIOS	ÁREA DE INTERVENCIÓN
10	53.289.175	100.520	2 Deptos. Cochabamba y Potosí 6 Municipios, 5 CBB y 1 PTS

Componente/Objetivo	Resultado	Indicadores	Unidad	Meta 2018
PROYECTOS CON TRANSFERENCIAS DE RECURSOS				
Programa Apícola (Fortalecimiento apícola - Municipio de Villa Tunari)	8 proyectos financiados mediante la transferencias de recursos a los municipios	Nro. de proyectos implementados	proyectos	8
	1 proyectos de administración directa.	Nro. de proyectos implementados	proyectos	1
Programa Avícola	44 granjas implementadas y en funcionamiento a travez de un proyecto con tranferencia de recursos.	Nro. de granjas implementadas	granjas	44
Programa Ganadero	56 beneficiarios cuenta con asistencia técnica y capacitación.	Nro. de personas beneficiarias que han recibido asistencia técnica y capacitación	personas	56
	172.400 litros de leche	Nro. de litros producidos	lt	172.400
Programa Piscícola	265 beneficiarios cuenta con asistencia técnica y capacitación.	Nro. de personas beneficiarias que han recibido asistencia técnica y capacitación	personas	265
	345 toneladas de carne de pescado	Nro. de toneladas producidas	Tn	345
Programa piña	2.466 toneladas de fruta fresca	Nro. de toneladas producidas	Tn	2.466
	620.000 hijuelos producidos	100% de los estanques en producción	hijuelos	620.000
Programa café	555 hectáreas renovadas y rehabilitadas	Nro. de hectáreas renovadas y rehabilitadas	hectáreas	555
Programa infraestructura social (Unidades educativas, Agua potable, Alcantarillado y Electrificación)	8 proyectos de administración directa.	Nro. de proyectos implementados	proyectos	8
PROYECTOS DE ADMINISTRACION DIRECTA				
Fortalecimiento a la Transformación Productiva.	Sistema de Producción Fortalecido	Nro. de líneas de producción fortalecidas.	líneas	1
Programa de Riego	1847 beneficiarios cuenta con asistencia técnica y capacitación en sistemas de riego	Nro. De Personas beneficiarias reciben asistencia técnica y capacitación en uso y manejo de los sistemas de riego	personas	1.847
Programa de adaptación al cambio climático	6 UGRs en proceso de consolidación	Nro. de UGRs en funcionamiento	UGRs	6
	6 planes de adaptación al cambio climático elaborados	Nro. de planes implementados de Prácticas en Manejo y Conservación de Suelos y Agua	Planes	6

LUGAR: Cochabamba

DESCRIPCION: Inauguración y entrega de la Infraestructura de Sistema de Riego



LUGAR: Cochabamba – Municipio Villa Tunari en la Comunidad de Eterazama

DESCRIPCION: Estudiantes del Instituto Tecnológico Eterazama CEFTE, procesando fruta para la producción de néctares de frutas



LUGAR: La Paz - Yungas

DESCRIPCION: Entrega e Implementación de Cajas Apícolas



PRO-CAMÉLIDOS

Programa De Fortalecimiento

Integral Del Complejo

Camélidos En El Altiplano

PROCAMELIDOS

"Programa de fortalecimiento Integral del Complejo de Camelidos en el Altiplano"

OBJETIVO GENERAL

Contribuir al mejoramiento de las condiciones de vida de las familias vinculadas al complejo de camélidos e incrementar la productividad pecuaria

N° PROYECTOS	PPTO. PROG. (En Bs.)	N° BENEFICIARIOS	ÁREA DE INTERVENCIÓN
1	25.193.052	25.000	3 Depto. y 30 Municipios

PROCAMELIDOS

Componente/Objetivo	Resultado	Indicadores	Unidad	Meta 2018
Base productiva primaria y gestión de los recursos naturales				
Transferencia para la ejecución Propuestas de apoyo a la producción primaria y acceso al agua.	Las propuestas de apoyo a la producción primaria y acceso al agua cuentan con financiamiento	Propuestas ejecutadas	Número	75
Formación de peritos para las campañas de sanidad y suplementación animal	Se han formado peritos para las campañas de sanidad.	Peritos capacitados	Número	50
Eventos para el Comité Territorial de Calificación Comunal, que aprueban las propuestas.	Se han realizado eventos para el Comité Territorial de Calificación Comunal, que aprueban las propuestas	Eventos para comité territorial, realizados	Número	15
Fortalecimiento de Capacidades a hombres y mujeres de comunidades y centros educativos en: liderazgo, organización y participación con equidad de género e inclusión de jóvenes	Hombres y mujeres de comunidades y centros educativos capacitados en liderazgo, organización y participación con equidad de género e inclusión de jóvenes	Eventos en equidad de género ejecutados	Número	180
Fortalecimiento de capacidades en nutrición y el saber alimentarse a nivel familiar, unidades educativas y personal de salud.	Se ha capacitado en nutrición y el saber alimentarse a nivel familiar, unidades educativas y personal de salud	Eventos realizados	Número	3
Transformación y comercialización				
Estudio de la Cadena de Valor de la FIBRA (con identificación de nichos de mercado)	Se cuenta con un documento de Estudio de la Cadena de Valor de la Fibra	Estudios Elaborados	Número	1
Formación de Peritos en transformación de productos y subproductos de camelidos	Se han capacitados peritos en transformación de productos y subproductos de camelidos	Peritos capacitados	Número	30
Apoyo técnico en el ajuste, elaboración y tramitación de Personerías Jurídicas para Organizaciones Económicas Productivas y/o Asociaciones.	Las organizaciones Económicas Productivas y/o Asociaciones cuentan con personerías jurídicas	Personerías jurídicas por cada organización y/o asociación tramitadas	Número	3

LUGAR: Campo Ferial ciudad de El Alto La Paz Bolivia.

DESCRIPCIÓN: Ganadores de la 9va Expo feria Nacional de Camélidos

FECHA: 27 de Agosto de 2017



LUGAR: Potosí Bolivia
DESCRIPCIÓN: Visita al MOLINO Misión FIDA
FECHA: 17 de Noviembre de 2017



LUGAR: Comunidad de Palcoco, Municipio de Pucarani La Paz Bolivia
DESCRIPCIÓN: Ruta de aprendizaje en Organización con enfoque de género e inclusión de jóvenes
FECHA: 4 de Diciembre de 2017



*ENTIDADES
DESCENTRALIZADAS*

INRA

***Instituto Nacional de
Reforma Agraria***

INRA

"Instituto Nacional de Reforma Agraria "

OBJETIVO GENERAL

Garantizar el derecho propietario sobre la tenencia de la tierra; la distribución y redistribución de la misma, registro sostenible de la tradición propietaria y las mutaciones de la propiedad agraria.

PRINCIPALES PRODUCTOS	PPTO. PROG. (En Bs.)	N° BENEFICIARIOS
1) Saneamiento de Tierras		
2) Titulación de Tierras	207.817.754	98.250
3) Catastro Rural		

Componente/Objetivo	Resultado	Indicadores	Unidad	Meta 2018
Saneamiento y Titulación				
Mensurar predios rurales	Tierras mensuradas	Superficie mensurada	Has	1.500.000
Subsanacion en superficie con pericias de campo y/o conflictos	Tierras subsanadas	Superficie Subsanaada	Has	765.031
Elaborar Proyectos de Resoluciones Finales de Saneamiento	Tierras con Proyecto de Resolucion Final de Saneamiento	Superficie con Proyecto de Resolucion Final de Saneamiento	Has	2.901.753
Otorgar títulos de tierras	Predios rurales saneados y titulados	Superficie titulada	Has	4.559.072
Emitir títulos ejecutoriales de saneamiento	Beneficiarios con títulos	Títulos emitidos	Títulos	250.000
Dotación y distribución de tierras				
Dotar tierras fiscales para asentamientos	Tierras fiscales dotadas	Tierras fiscales dotadas	Has	300.000
Evaluar Asentamientos	Asentamientos cuentan con evaluación	Superficie evaluada	Has	70.000
Verificar la Función Económica Social	Superficie de Intervencion en campo IN SITU para la verificacion de la FES 40,000- Hectareas 0 No Aplica Superficie intervenida 0.00 0 0 10 10 10 10 10 10 10 10 10 Catastro Ru	Superficie intervenida	Has	-
Catastro Rural				
Actualizar el registro de propiedad rural	Certificados catastrales emitidos	Certificados emitidos	Certificados	70.000
Cumplir con el catastro rural en favor de beneficiarios	Catastro rural en favor de beneficiarios	Beneficiarios con catastro	Beneficiarios	95.000
Superficie con aptitud agrícola				
Asignar tierra para la producción agricla	Superficie destinada a la produccion Agricola	Superficie asignada	Has	2.735.443

LUGAR: Municipio de Carmen Rivero Torrez, Departamento de Santa Cruz
DESCRIPCIÓN: Entrega de resoluciones de autorización de asentamientos humanos



LUGAR: Departamento de Cochabamba

DESCRIPCIÓN: Entrega de 14 mil títulos Ejecutoriales Beneficiando a 100 comunidades



INIAF

***Instituto Nacional de
Innovación Agropecuaria y Forestal***

INIAF

"Instituto Nacional de Innovación Agropecuaria y Forestal "

OBJETIVO GENERAL

Mejorar la producción, productividad y calidad de productos agropecuarios y forestales a través de la investigación científica, innovación, asistencia técnica, generación y producción de semilla de calidad.

PRINCIPALES PRODUCTOS	PPTO. PROG. (En Bs.)	N° BENEFICIARIOS
1. Incremento del volumen de semilla certificada.		
2. Incremento del Volumen de semilla fiscalizada	36.140.577	5.361
3. Tecnologías sistematizadas desde los Eventos de Innovación		

Instituto Nacional de Innovación Agropecuaria y Forestal

Componente/Objetivo	Resultado	Indicadores	Unidad	Meta 2018
Desarrollo e Innovación				
Realizar colecta de recursos genéticos	Colectas de recursos genéticos realizada	Incremento en el número de nuevas colectas de recursos genéticos	Número de colectas nuevas	500
Desarrollar variedades de cultivos estratégicos	Nuevas variedades desarrolladas por el INIAF y registradas en el Registro Nacional de Variedades (RNV)	Incremento anual en el número de nuevas variedades desarrolladas por el INIAF y registradas en el RNV	Número de variedades	3
Fortalecer de centros de innovación	Centros de innovación fortalecidos con capacidades de investigación, transferencia de tecnología, producción y prestación de servicios	Centros de innovación fortalecidos	Número de centros	1
Participación de productores en eventos de difusión de tecnologías generadas por el INIAF	Productores conocen y aplican las tecnologías generadas por el INIAF	Número de productores	Productores	3.300
Desarrollo de la producción de servicios				
Promover la producción de semillas de variedades comerciales	Se ha incrementado la producción de semillas comerciales producidas por los productores a través de los Sistemas Locales de Abastecimiento de Semillas (SLAS)	Incremento del volumen de semilla comercial producida por los productores a través de los SLAS	TM	200
Liberar semillas	Se ha incrementado la producción anual de semillas de categorías altas (básica) de variedades liberadas por el INIAF	Incremento de la producción anual de semilla de categorías altas de variedades liberadas por INIAF	TM	49
Semillas				
Certificar semillas	Nueva semilla certificada	Volumen incrementado	TM	114.000
Fiscalizar de semillas	Nueva semilla fiscalizada	Volumen incrementado	TM	15.500
Certificar semillas para exportación	Volumen de exportación de semilla exportada	Volumen incrementado	TM	3.000
Inscribir variedades en el Registro Nacional de Variedades	Variedades inscritas en el Registro Nacional de Variedades	Número de Variedades inscritas	Variedades	40

LUGAR: Potosí
DESCRIPCION: Certificación de Semilla de Haba en Campo
FECHA: Enero - 2017



LUGAR: Santa Cruz
DESCRIPCION: Certificación de Semilla de Papa en Campo
FECHA: Julio - 2017



LUGAR: Santa Cruz – Municipio Murillo

DESCRIPCION: Asistencia Técnica en Nivelación de Suelos para la Optimización del Uso del Agua en Cultivo de Arroz

FECHA: 27 - Octubre - 2017



CIQ
Centro Internacional
de la Quinua



"Centro Internacional de la Quinua"

OBJETIVO GENERAL

Contribuir a la soberanía y seguridad alimentaria, lucha contra el hambre, la desnutrición y la pobreza a través de la investigación y desarrollo de actividades relacionadas con la producción e industrialización sustentable.

PRINCIPALES PRODUCTOS	PPTO. PROG. (En Bs.)	N° BENEFICIARIOS
1) Productos agroecológicos de la quinua.		
2) Promoción y consumo de la quinua y especies a fines a nivel nacional e internacional.	3.243.197	0

Centro Internacional de la Quinua

Componente/Objetivo	Resultado	Indicadores	Unidad	Meta 2018
Componente 1. Investigación y Desarrollo				
Contar con proyectos de investigación e innovación tecnológica de la quinua	Proyectos de Investigación e innovación tecnológica de la quinua, elaborados	Cantidad de proyectos de investigación tecnológica	Documento	4
Reponer la protección natural en las parcelas quinua	Reposición de cobertura vegetal en parcelas de producción de quinua	Perímetro cubierto	mts	3.500
Componente 2. Capacitación y Asistencia Técnica				
Reponer la capacidad productiva de las plantas de beneficiado de quinua	Reactivación de plantas de beneficiado de quinua	N° de plantas beneficiadoras funcionando	Plantas	5
Componente . Gestión y Desarrollo Internacional				
Internacionalizar la quinua	Centro Internacional de la Quinua internacionalizado	Porcentaje de avance del proceso de internacionalización	Documentos	20
Generar buenos hábitos de consumo de la quinua a nivel nacional	Incremento en el consumo de la quinua y especies afines a nivel nacional	Cantidad de kg/año de consumo per cápita de quinua	Document o	2

INSA
Instituto Nacional del
Seguro Agrario

INSA

"Instituto Nacional del Seguro Agrario "

OBJETIVO GENERAL

En el marco de la implementación progresiva del Seguro Agrario Universal "Pachamama", desarrollar mecanismos transparentes y regulados de transferencia del riesgo para proteger la producción agropecuaria de daños provocados por fenómenos climáticos adversos.

PRINCIPALES PRODUCTOS	PPTO. PROG. (En Bs.)	N° BENEFICIARIOS
1) Productores indemnizados (campaña agrícola 2017-2018).		
2) Siniestros reportados y o evaluados en cultivos registrados (campaña agrícola 2017-2018)	17.319.563	708.800

Instituto Nacional del Seguro Agrario

Componente/Objetivo	Resultado	Indicadores	Unidad	Meta 2018
Seguro Agrario de tipo catastrófico				
Dar continuidad a la implementación del Seguro Agrario Universal Pachamama de tipo catastrófico (SAMEP y/o PIRWA)	Base de Datos del RAC con productores registrados en el seguro de tipo catastrófico campaña agrícola 2018-2019	Número de productores registrados en el seguro de tipo catastrófico	Productor(es)	155.200
	Siniestros reportados verificados y/o evaluados en cultivos registrados campaña agrícola 2017-2018	Número de siniestros reportados y/o evaluados	Reportes	350
	Productores indemnizados	Número de productores indemnizados	Productor(es)	22.000
	Base de Datos del SAUP con información actualizada y disponible	Número de Gyga bites adicionada a la Base de Datos	Gygabytes	1
	Seguimiento a la suscripción de convenios y al cofinanciamiento de los GAMs	Número de Modalidades de Seguro Agrario Comercial diseñados y promovidos	Convenios	4
Modalidad de seguro agrario comercial				
Diseñar y gestionar productos de Seguro Agrario Comercial	Modalidades de Seguro Agrario Comercial diseñados, consensuados y promovidos con los sectores de soya, quinua, caña de azúcar y trigo	Número de Modalidades de Seguro Agrario Comercial diseñados y promovidos	Modalidades	4
institucionalidad y gestión operativa del INSA				
Garantizar la institucionalidad y la gestión operativa del INSA	Lineamientos institucionales establecidos; Directrices técnicas y metodológicas diseñadas; relaciones interinstitucionales establecidos para la implementación, fortalecimiento, socialización y difusión del SAUP. Instrumentos y mecanismos de gestión generados informes de confiabilidad elaborados; normativas jurídico-administrativas aplicadas.	Número de informes de seguimiento, de avance, de resultados institucionales para la implementación, fortalecimiento y difusión del SAUP elaborados	Informes	14

LUGAR: Municipio de Tapacari; Departamento de Cochabamba

DESCRIPCION: Productor de Tapacari mostrando la afectación de su cultivo de papa

FECHA: 10 de Marzo de 2017



LUGAR: Municipio de Tinguipaya, Departamento de Potosí

DESCRIPCION: Presidente Evo Morales, Ministro Cesar Cocarico y Gobernador de Oruro Juan Carlos Cejas, realizando el pago de indemnizaciones a productores

FECHA: febrero de 2017



LUGAR: Municipio de San Pedro de Curahuara, Departamento de La Paz
DESCRIPCION: Presidente Evo Morales, Ministro Cesar Cocarico realizando el pago de indemnizaciones a productores
FECHA: 10 de Agosto de 2017



POLLO: Precio Semanal mayorista y minorista de 06/2017 a 02/2018 en las principales ciudades (Bs/Kilo)

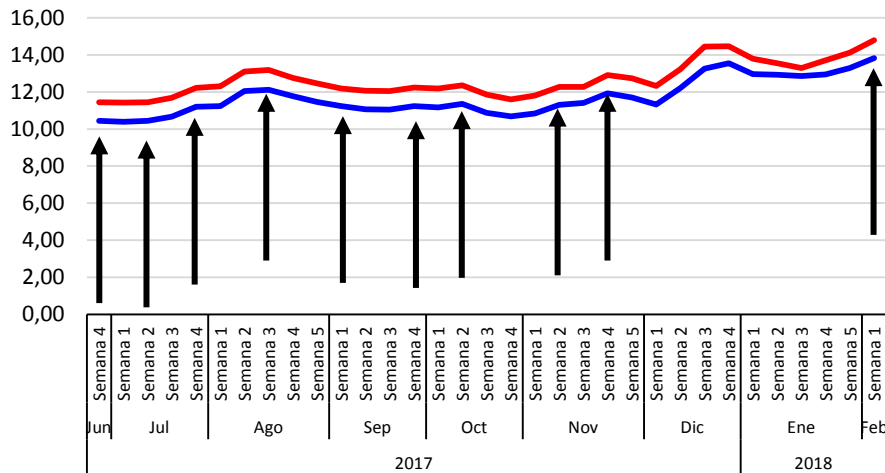

— LA PAZ, Mayorista — LA PAZ, Minorista

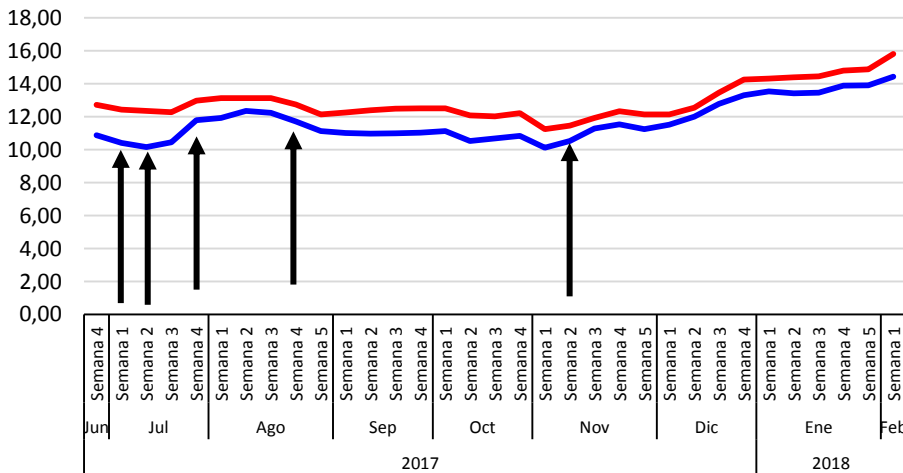

— COCHABAMBA, Mayorista — COCHABAMBA, Minorista

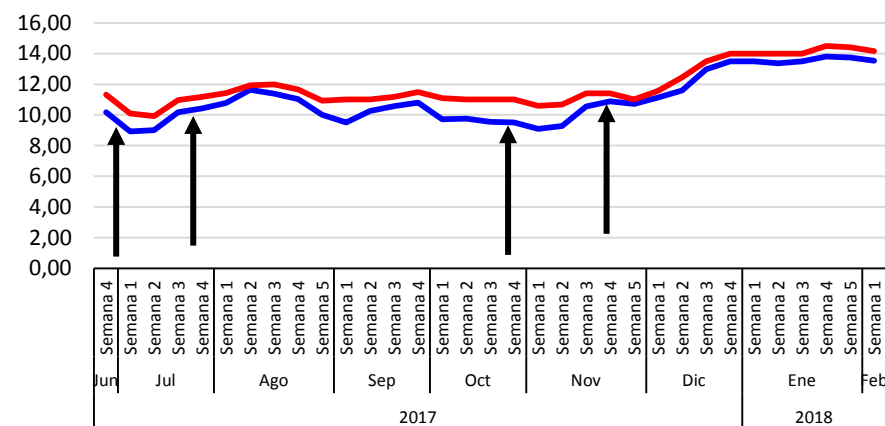

— SANTA CRUZ, Mayorista — SANTA CRUZ, Minorista



Fuente.- MDRyT (OAP)

ZANAHORIA: Precio mayorista y minorista semanal de 06/2017 a 02/2018 en las principales ciudades (Bs/ Arroba)

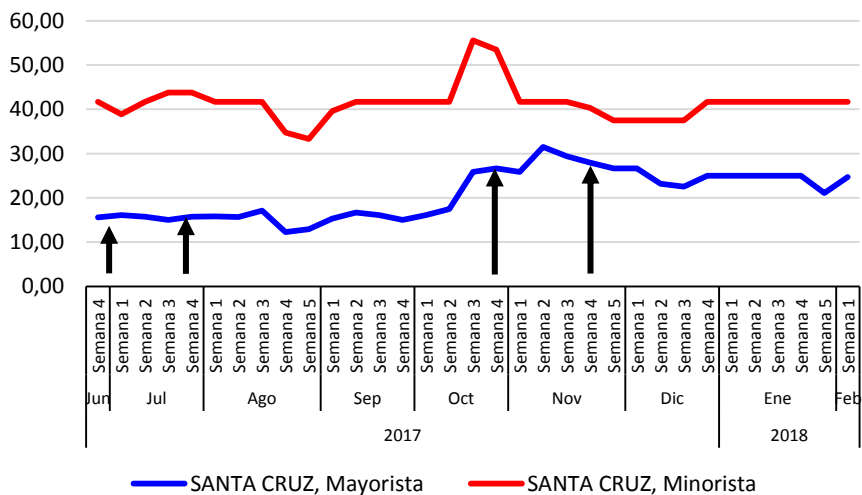
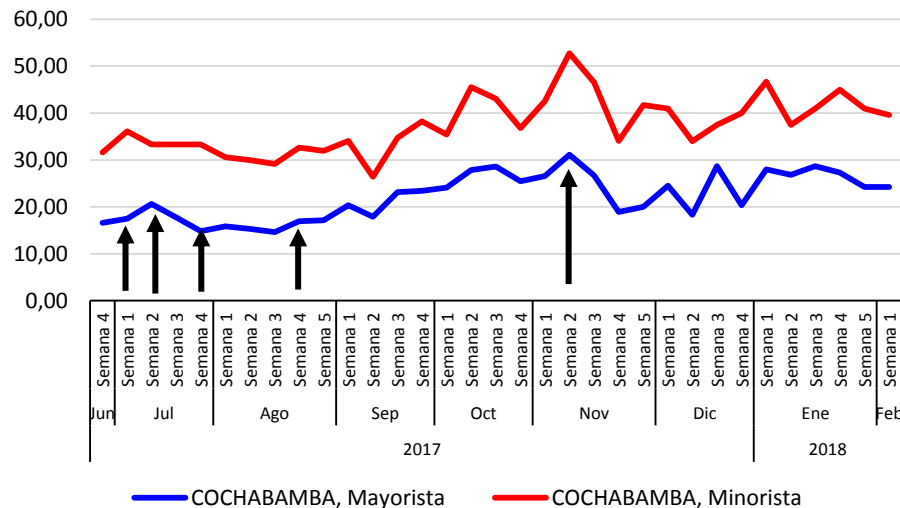
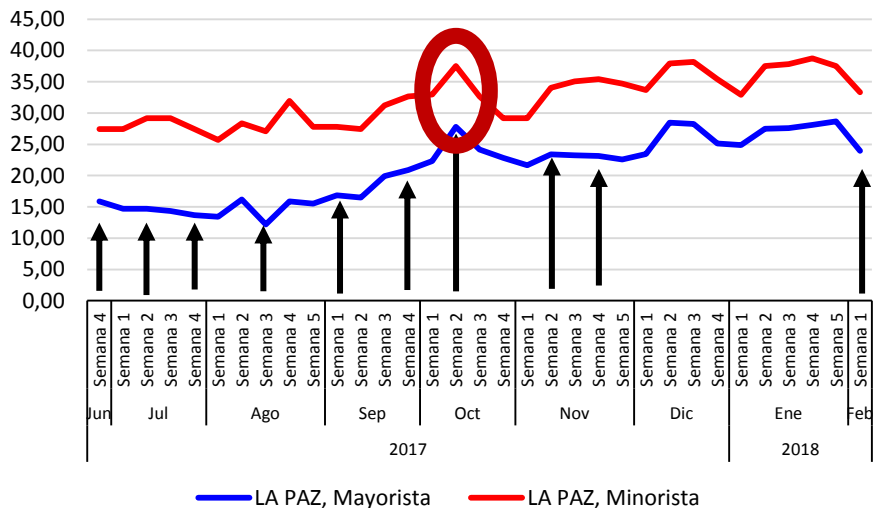

TOMATE PERITA : Precio mayorista y minorista semanal de 06/2017 a 02/2018 en las principales ciudades (Bs/ Libra)

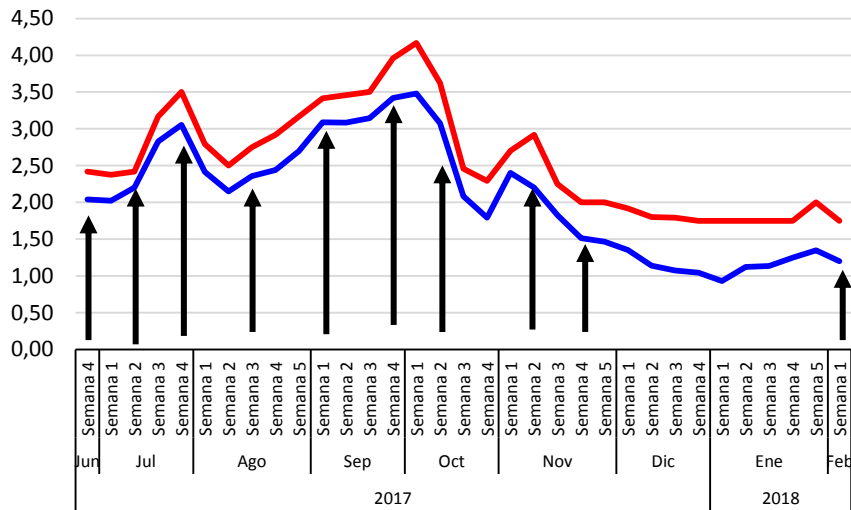

— LA PAZ, Mayorista — LA PAZ, Minorista

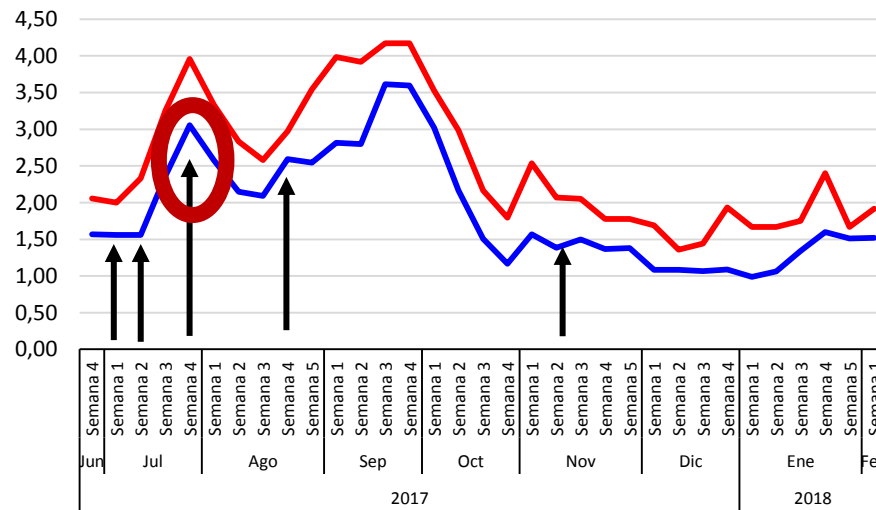

— COCHABAMBA, Mayorista — COCHABAMBA, Minorista

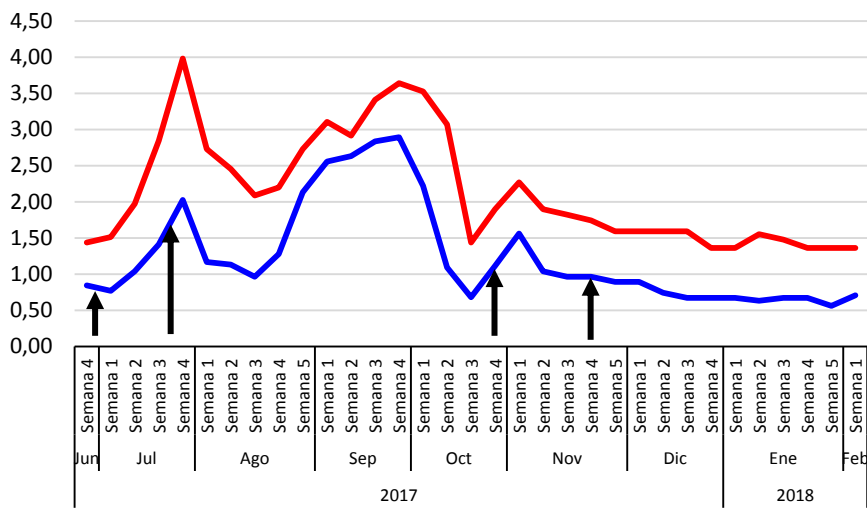

— SANTA CRUZ, Mayorista — SANTA CRUZ, Minorista



Eje central: Precio mensual mayorista de la papa mediana Huaycha, 2013- 2018

(En Bs/arroba)

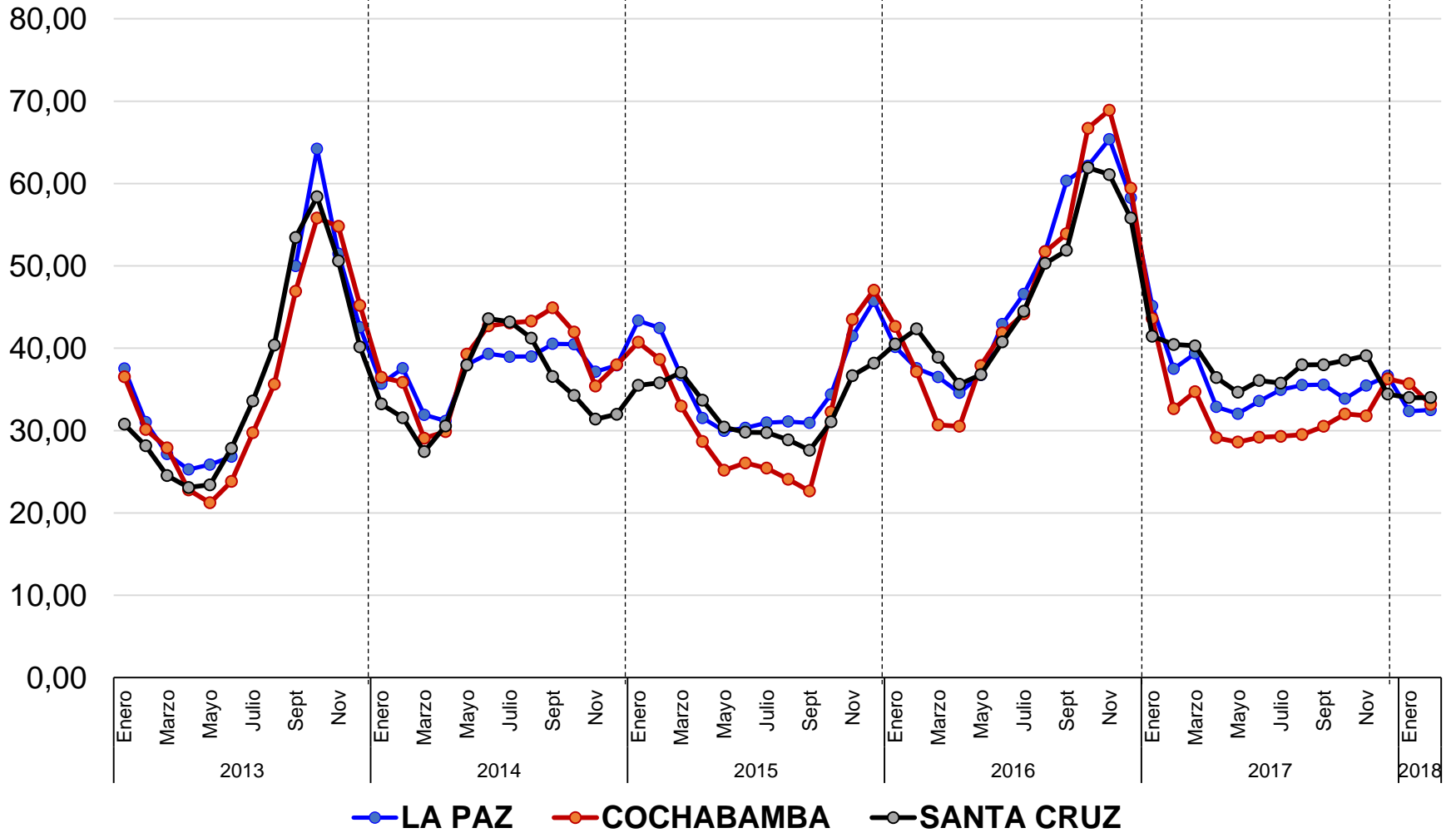

Fuente: MDRyT (OAP)

Eje central: Precio mensual mayorista de la **cebolla**, 2013- 2018 (En Bs/arroba)

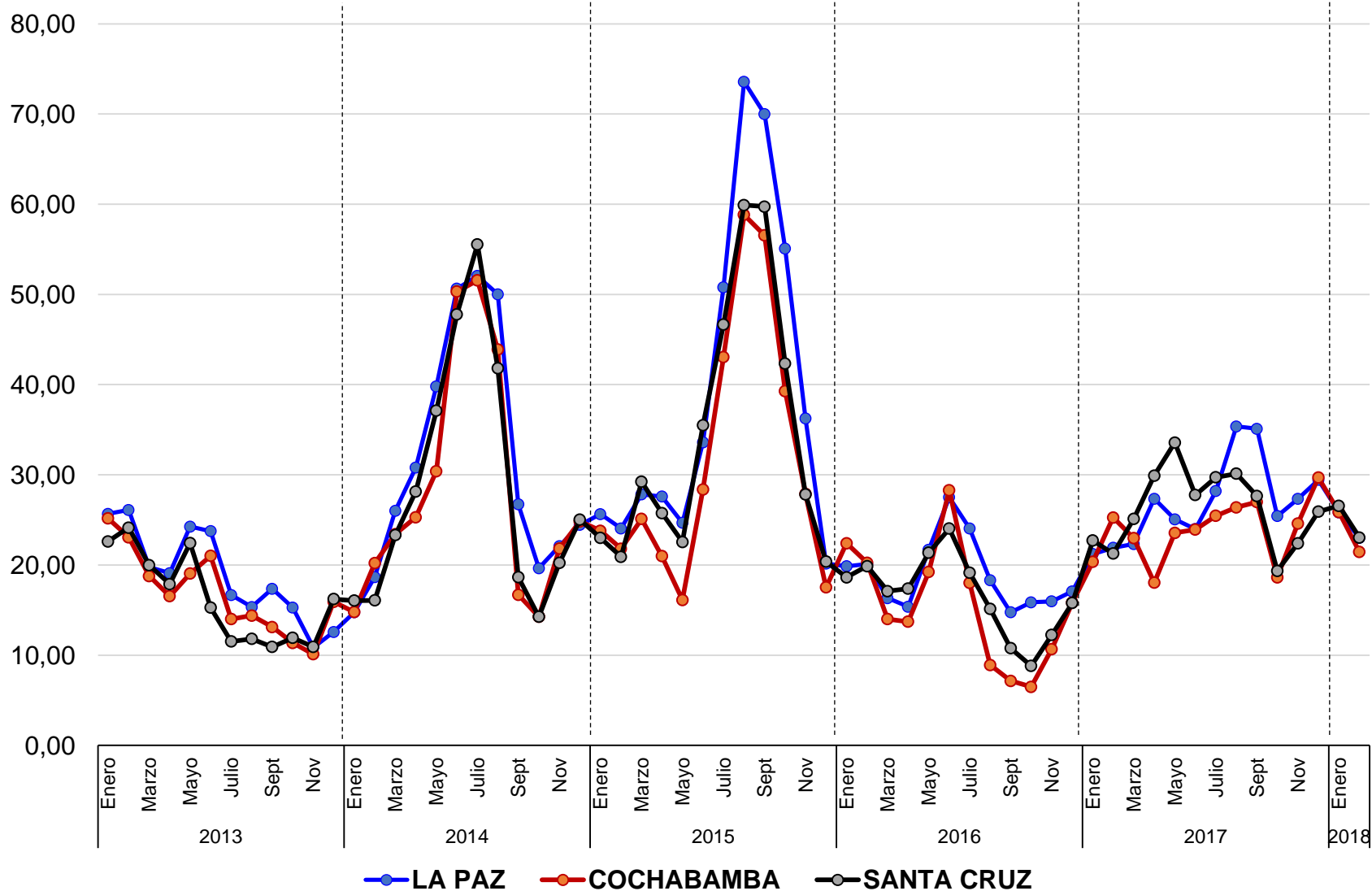

Fuente: MDRyT (OAP)

Eje central: Precio mensual mayorista de la zanahoria, 2013- 2018 (En Bs/arroba)

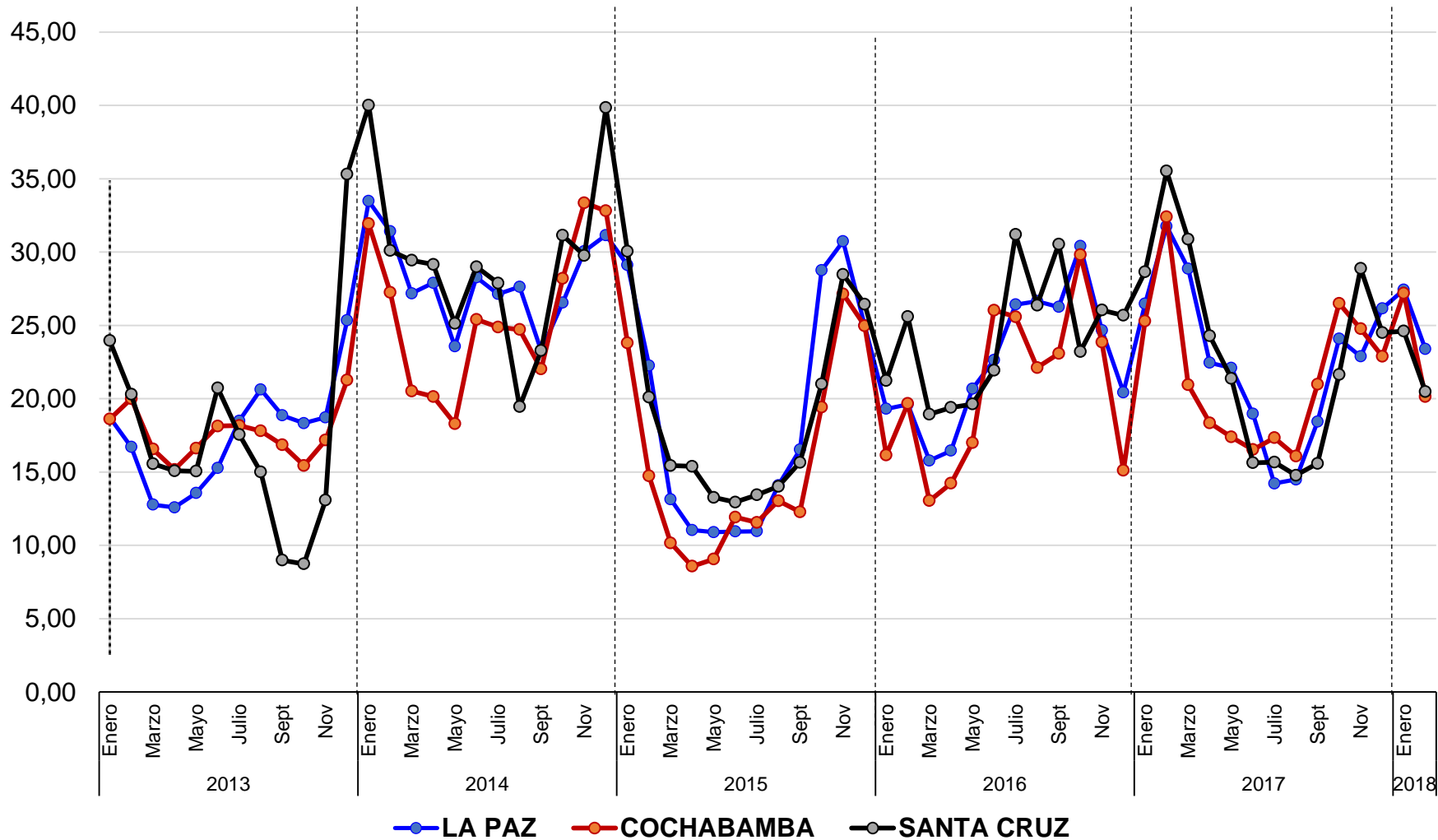

Fuente: MDRyT (OAP)

Eje central: Precio mensual mayorista del **tomate perita**, 2013- 2018 (En Bs/libra)

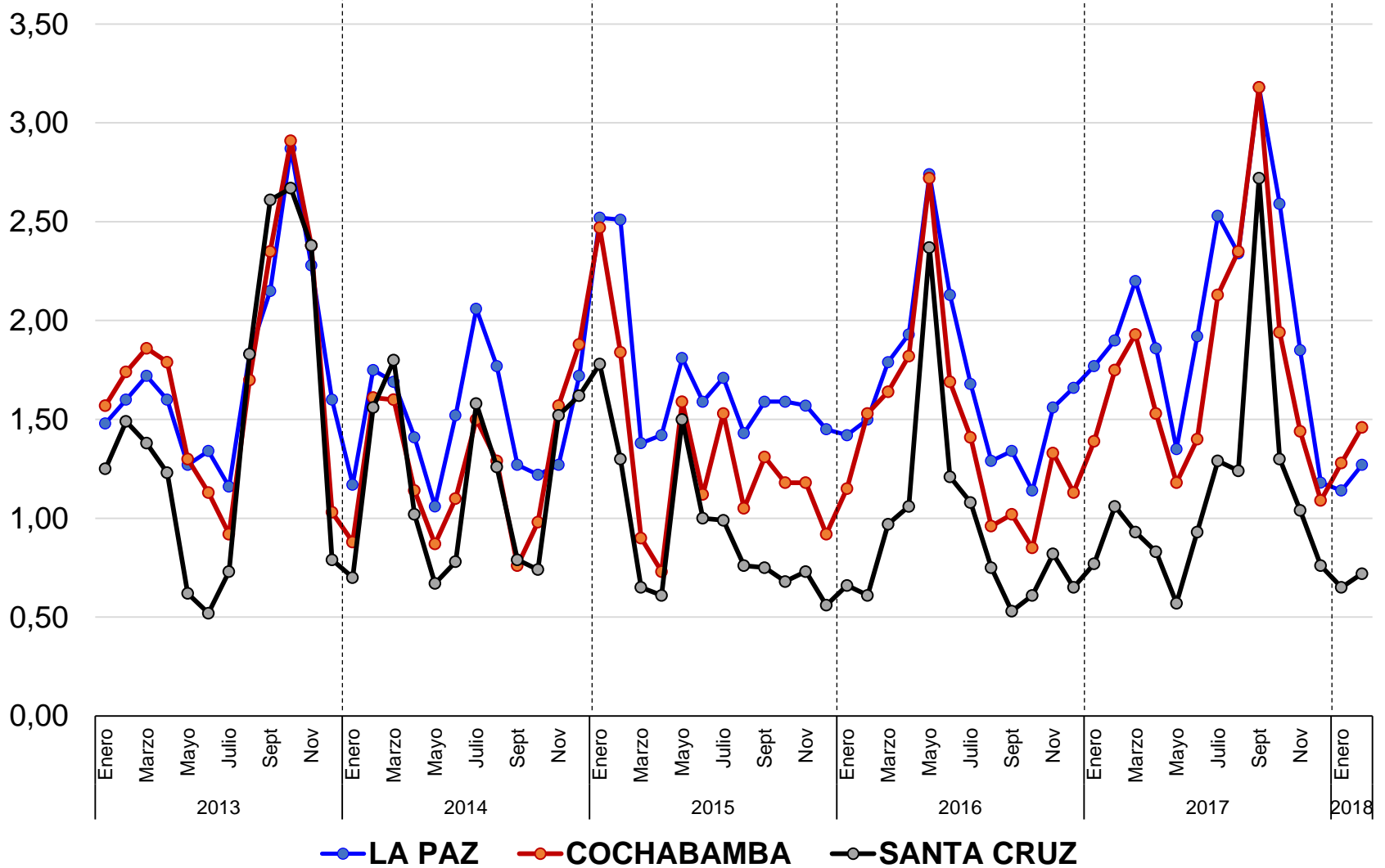

Fuente: MDRyT (OAP)

**MDRyT: PROGRAMACION FINANCIERA DE PROYECTOS DE INVERSION POR UNIDAD
EJECUTORA, 2018
(En millones de Bs.)**

UNIDAD EJECUTORA	N° DE BENEF.	N° DE PROY.	PPTO. LEY FINANCIAL	% DE PART. PPTO.
ACCESOS	32.000	2	32,4	16,2%
CRIAR II	77.747	1	21,3	10,6%
EMPODERAR	71.024	4	46,0	22,9%
FONADIN	100.520	9	6,4	3,2%
IPD PACU	2.000	1	0,7	0,3%
NUUESTRO POZO ²	200	1	44,1	22,0%
PROCAMELIDOS	25.000	1	9,9	5,0%
SENASAG	418.298	2	39,6	19,8%
TOTAL PROYECTOS DE INVERSION	726.789	21	200,3	100,0%

Fuente: SIGEP, Aprobado con Ley Financiera N°1006 (20/12/2017)

Elaboración: DGP/MDRyT

Notas: ¹ La UE IPDSA ha solicitado la modificación presupuestaria para inscripción de recursos de los proyectos ganadería bovina, hortalizas, frutas, rumiantes menores y 6 comunidades en Boyuibe

² El número de beneficiarios representa a las comunidades de intervención (Familias Beneficiarias en proceso de selección)



5no

EL MAÑANERO

VIVO - MERCADO SATÉLITE

07:50

PRECIOS DE PRODUCTOS DE LA CANASTA FAMILIAR



elmananero1pz



772 11113



elmananero1pz



EL MAÑANERO

VIVO - MERCADO SATELITE

07:50

PRECIOS DE PRODUCTOS DE LA CANASTA FAMILIAR

 [elmananeroipz](#)

 772 11113

 [elmananeroipz](#)

DA 10



EL MAÑANERO

VIVO - MERCADO SATÉLITE

07:50

PRECIOS DE PRODUCTOS DE LA CANASTA FAMILIAR

LA PAZ

MAX: 10° MIN: 05°

EL ALTO 06°

COCHABAMBA 10°

SANTA CRUZ 21°



no

EL MAÑANERO

VIVO - MERCADO SATÉLITE

07:51

PRECIOS DE PRODUCTOS DE LA CANASTA FAMILIAR



EL MAÑANERO

VIVO - MERCADO SATÉLITE

07:51

PRECIOS DE PRODUCTOS DE LA CANASTA FAMILIAR

LA PAZ

ACTUAL 05*

ORURO 02*

POTOSÍ 00

SUCRE 00

Gracias